

Chişinău Telecentru şos. Hânceşti

59 999 €

 48 m²

 1

 4/9

 1



Gruşeţchi Eugeniu

Agent imobiliar

+37361215559



Informații

ID	10011
Suprafață totală	48m ²
Nivelul	4
Număr de nivele	9
Balcon	1 balcon
Fond locativ	Cladire nouă
Tipul clădirii	Blocuri
Starea apartamentului	La alb
Seria	Individuală
Living	Apartament cu living



Grușețchii Eugeniu

Agent imobiliar

+37361215559  



Avantajele



Încălzire autonomă



Geamuri termopan



Geamuri panoramice



Ușă blindată



Ascensor



Teren de joacă



Supraveghere video



Gruşeţchi Eugeniu

Agent imobiliar

+37361215559  

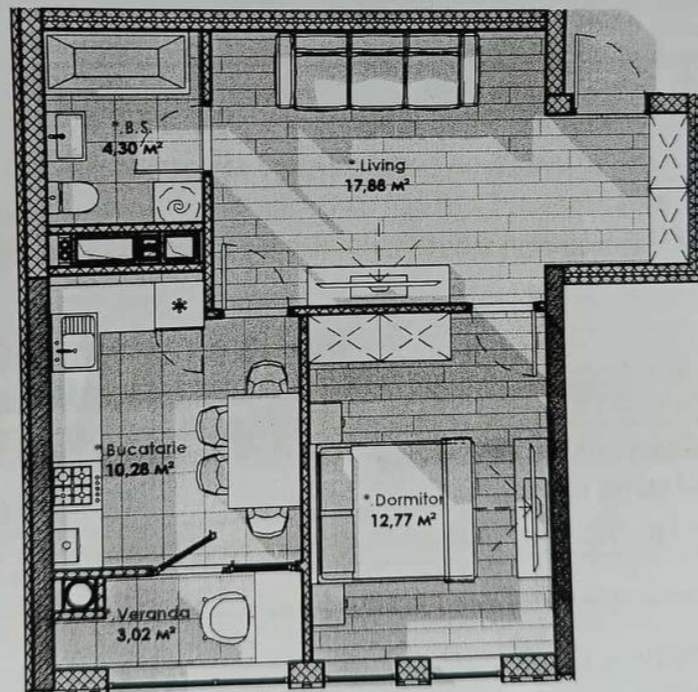

Descriere

TOATE OFERTELE DISPONIBILE LE GĂSIȚI
AICI www.topestate.md Spre vânzare
apartament cu suprafața de 48 m.p. localizat
pe șos. Hâncești Cartierul Rezidențial
„Solaris” Compania de construcții Lagmar
Darea în exploatare 2028
Divizarea imobilului: - Dormitor, - Bucătărie, -
Living, - Bloc sanitar, - Balcon, - Antreu.
Beneficii: - Variantă albă - Geamuri
panoramice - Încălzire autonomă - Izolare
termică și fonică - Ușă blindată - Ascensor -
Teren de joacă - Parcare subterană - Curte
de tip închis În imediată apropiere: - Magazin
- Restaurant - Farmacie - Centre comerciale -
Grădiniță - Școală Acces facil la transportul
public în orice direcție a orașului. Comision
0% pentru cumpărători! Compania TOP
ESTATE vă ajută în...



Grușețchi Eugeniu

Agent imobiliar

+37361215559  



Chişinău Telecentru şos. Hânceşti

59 999 €

48 m²

1

4/9

1



Gruşetchiu Eugeniu

Agent imobiliar

+37361215559

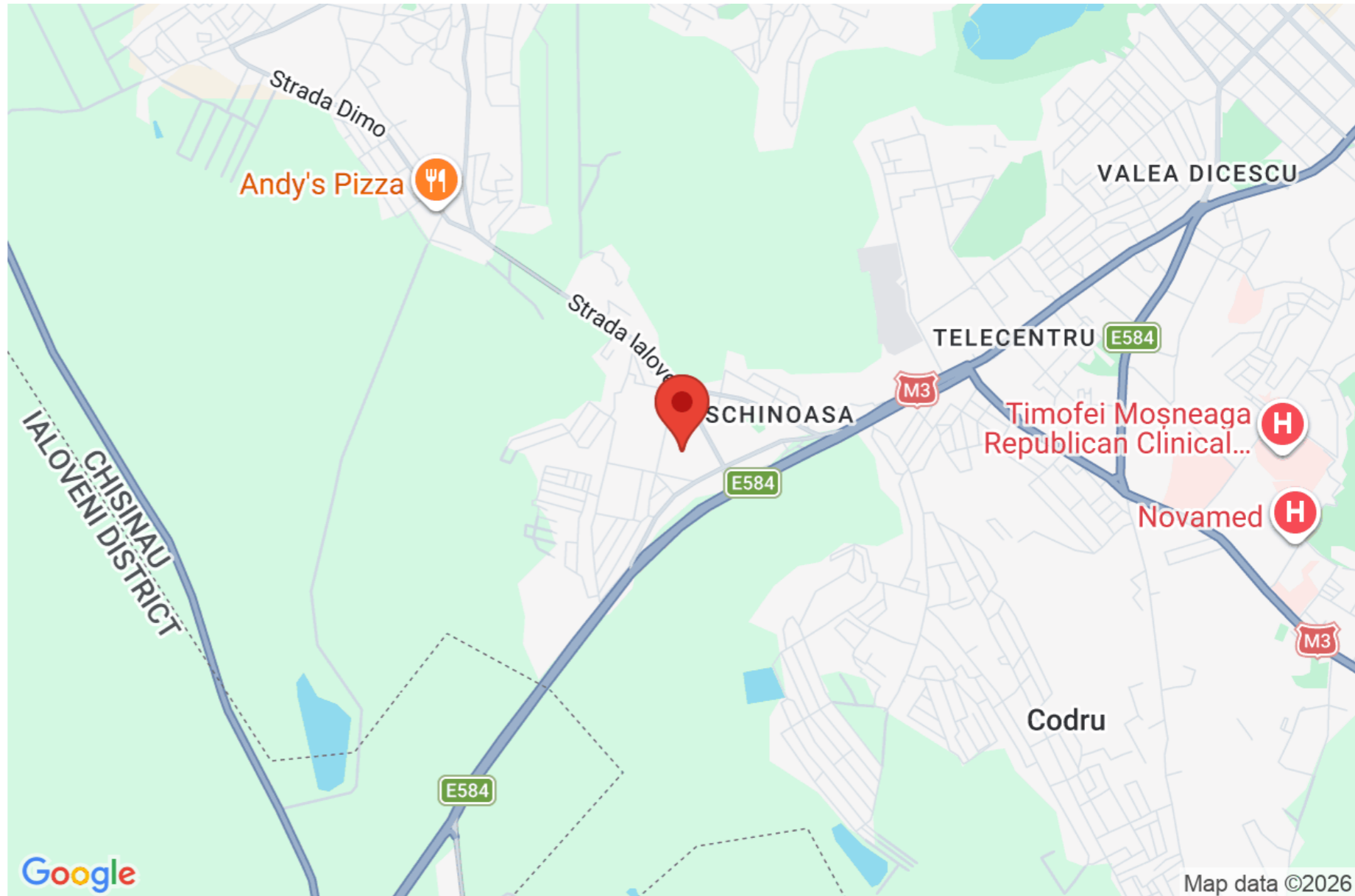



by
CREATIVE ARCHITECTURE
GROUP



