



Chișinău Centru bd. Ștefan cel Mare și Sfânt

**439 000 €**

 126 m<sup>2</sup>

 2

 14/16

 2



**Deordita Alina**

Team Leader

+37360335999  



### Informații

|                       |                      |
|-----------------------|----------------------|
| ID                    | 10261                |
| Suprafață totală      | 126m <sup>2</sup>    |
| Nivelul               | 14                   |
| Număr de nivele       | 16                   |
| Balcon                | 2 balcoane           |
| Fond locativ          | Cladire nouă         |
| Tipul clădirii        | Design individual    |
| Starea apartamentului | La alb               |
| Seria                 | Individuală          |
| Living                | Apartament cu living |



Deordita Alina

Team Leader

+37360335999  



**Avantajele**



Încălzire autonomă



Geamuri termopan



Geamuri panoramice



Ușă blindată



Ascensor



Teren de joacă



Supraveghere video



**Deordîța Alina**

Team Leader

+37360335999

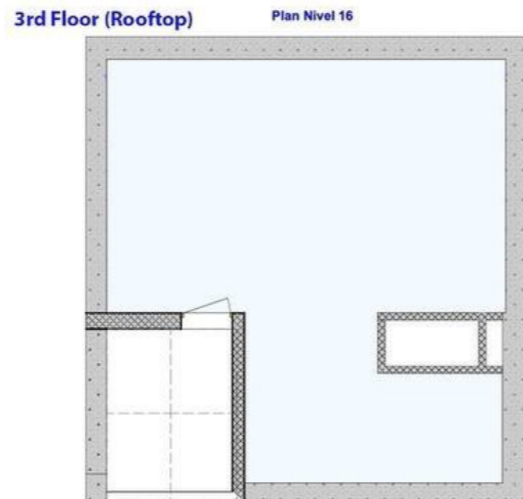
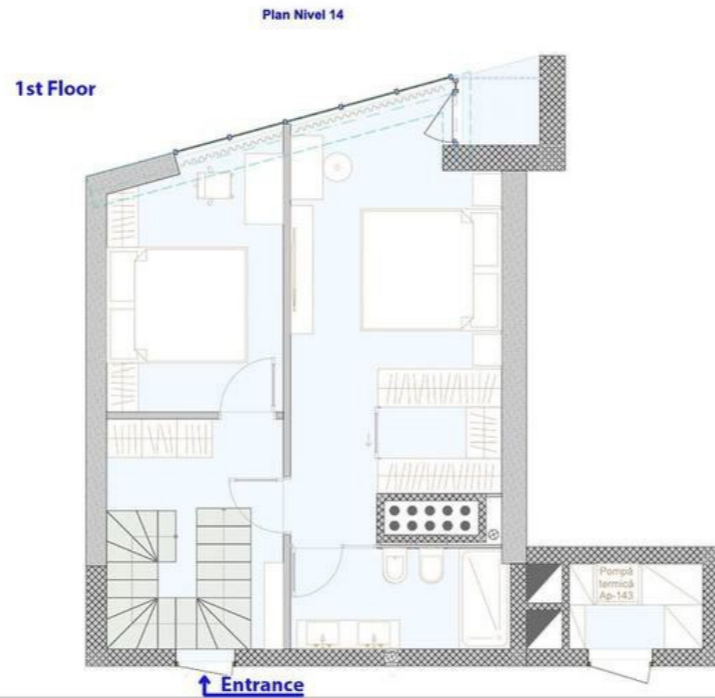

**1st Floor**

- Entrance hall, staircase;
- Primary bedroom , with walk-in closet, en-suite bathroom, balcony;
- Secondary bedroom or office ;
- Storage room and utility room.

**2nd Floor**

- Living room;
- Dining area;
- Kitchen;
- Balcony-terrace;
- Bathroom with laundry area.

**3rd Floor (Rooftop)**

- Terrace with BBQ area, 360° view of the park and city.

**Total Area: 126 m<sup>2</sup>**

- Interior Space: 83.67 m<sup>2</sup>
- Terrace and Balconies: 42.37 m<sup>2</sup>

## Descriere

TOATE OFERTELE DISPONIBILE LE GĂSIȚI  
AICI [www.topestate.md](http://www.topestate.md) Vă prezentăm  
un penthouse unic, în II nivele, cu o suprafață  
impresionantă de 126 m<sup>2</sup>, situat într-o locație  
de excepție, pe bd. Ștefan cel Mare și Sfânt  
Solomon Construct Compartimentare: ☒  
2 dormitoare ☒ Living ☒ Bucătărie spațioasă ☒  
2 băi ☒ Antreu ☒ Balcon ☒ 2 terase ☒ Debara Dotări  
și avantaje: - Varianta albă - ideală pentru  
personalizare - Design High-End, pregătit  
pentru Smart Home - Geamuri  
panoramice, oferind o priveliște  
spectaculoasă - Încălzire autonomă și  
pardosea caldă - Ușă blindată pentru  
siguranță maximă - Ascensor modern - Teren  
de joacă pentru copii - Parcare subterană și  
deschisă - Curte de tip închis În imediată  
apropiere: ☒ Magazine ☒ Restaurant ☒ Farmacie ☒  
Grădiniță și școală ☒ Acces...



Deordita Alina

Team Leader

+37360335999  



Chişinău Centru bd. Ştefan cel Mare şi Sfânt

**439 000 €**

126 m<sup>2</sup>

2

14/16

2



Deordita Alina

Team Leader

+37360335999

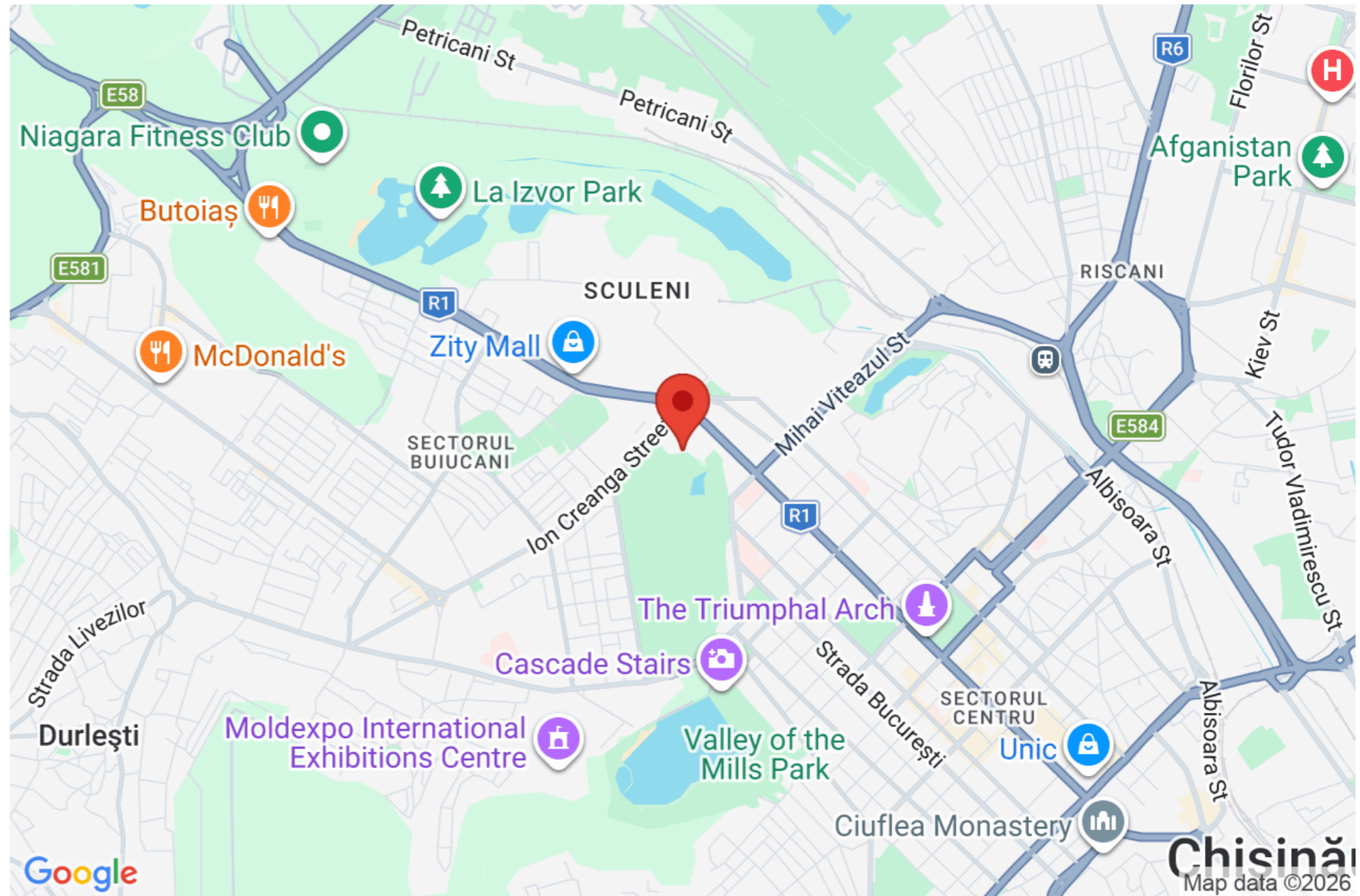





Parcare



Solomon  
DENDRARIUM



Plan Nivel 14

1st Floor

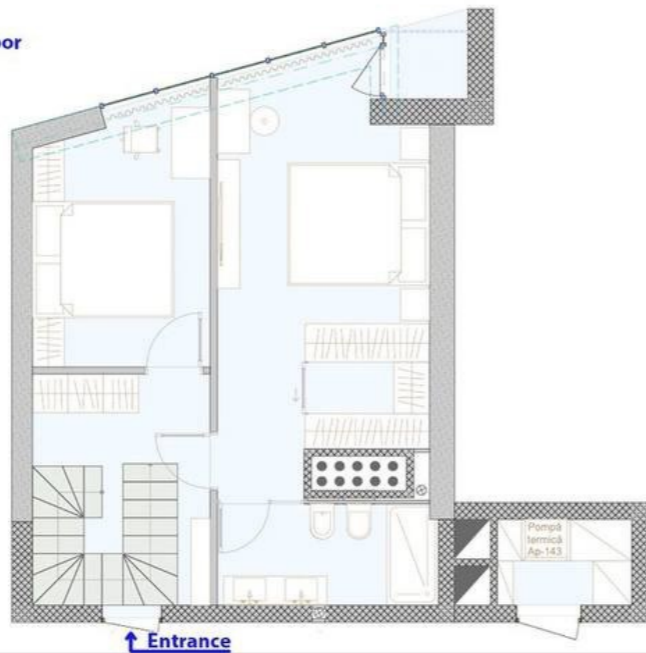

↑ Entrance

Plan Nivel 15

2nd Floor

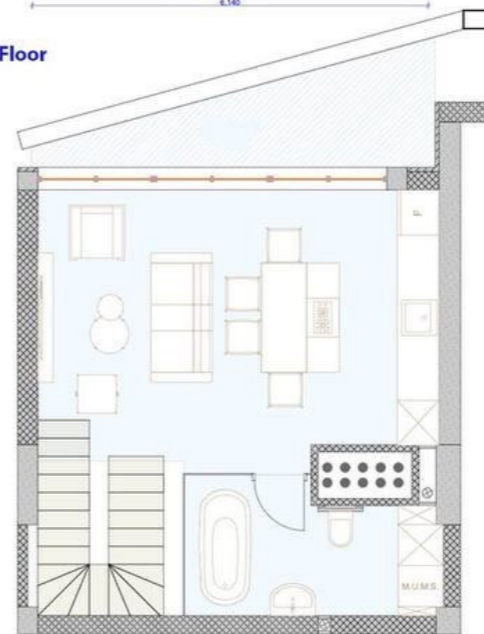

3rd Floor (Rooftop)

Plan Nivel 16

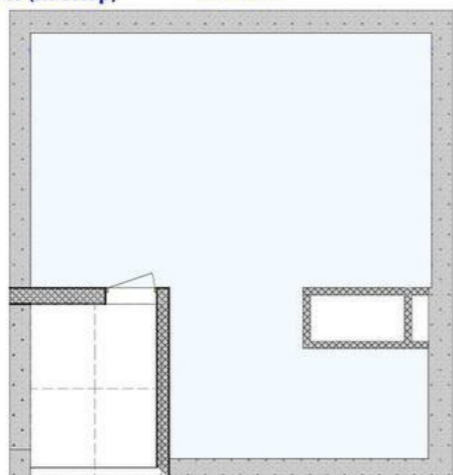

**1st Floor**

- Entrance hall, staircase;
- Primary bedroom , with walk-in closet, en-suite bathroom, balcony;
- Secondary bedroom or office ;
- Storage room and utility room.

**2nd Floor**

- Living room;
- Dining area;
- Kitchen;
- Balcony-terrace;
- Bathroom with laundry area.

**3rd Floor (Rooftop)**

- Terrace with BBQ area, 360° view of the park and city.

**Total Area: 126 m<sup>2</sup>**

- Interior Space: 83.67 m<sup>2</sup>
- Terrace and Balconies: 42.37 m<sup>2</sup>























