



Chișinău Botanica bd. Cuza Vodă

193 600 €

88 m²

3



13/13

2



Zglavoci Serghei

Agent imobiliar

+37360330016  



Informații

ID	10578
Suprafață totală	88m ²
Nivelul	13
Număr de nivele	13
Balcon	2 balcoane
Fond locativ	Cladire nouă
Tipul clădirii	Design individual
Starea apartamentului	La alb
Seria	Individuală
Living	Apartament cu living



Zglavoci Serghei

Agent imobiliar

+37360330016  



Avantajele



Încălzire autonomă



Geamuri termopan



Pardosea caldă



Geamuri panoramice



Ușă blindată



Ascensor



Teren de joacă



Zglavoci Serghei

Agent imobiliar

+37360330016



Descriere



TOATE OFERTELE DISPONIBILE LE GĂSIȚI

AICI www.topestate.md Spre vânzare apartament cu suprafața de 88 m.p. localizat pe bd. Cuza Vodă Compania de construcție Loid
Divizarea imobilului: - 3 dormitoare - Bucătărie - Living - 2 blocuri sanitare - 2 balcoane - Antreu
Beneficii: - Variantă albă - Geamuri termopane - Încălzire autonomă - Pardosea caldă - Izolare termică și fonică - Ușă blindată - Ascensor - Teren de joacă - Parcare deschisă - Curte de tip închis
În imediată apropiere: - Magazin - Farmacie - Grădiniță - Școală
Acces facil la transportul public în orice direcție a orașului. Comision 0% pentru cumpărători!
Compania TOP ESTATE vă ajută în procesul de vânzare- cumpărare a unui imobil, teren sau spațiu comercial, beneficiind de consultanță juridică în domeniul imobiliar și accesarea unui credit...



Zglavoci Serghei

Agent imobiliar

+37360330016  



Chişinău Botanica bd. Cuza Vodă

193 600 €

88 m²

3

13/13

2



Zglavoci Serghei

Agent imobiliar

+37360330016



















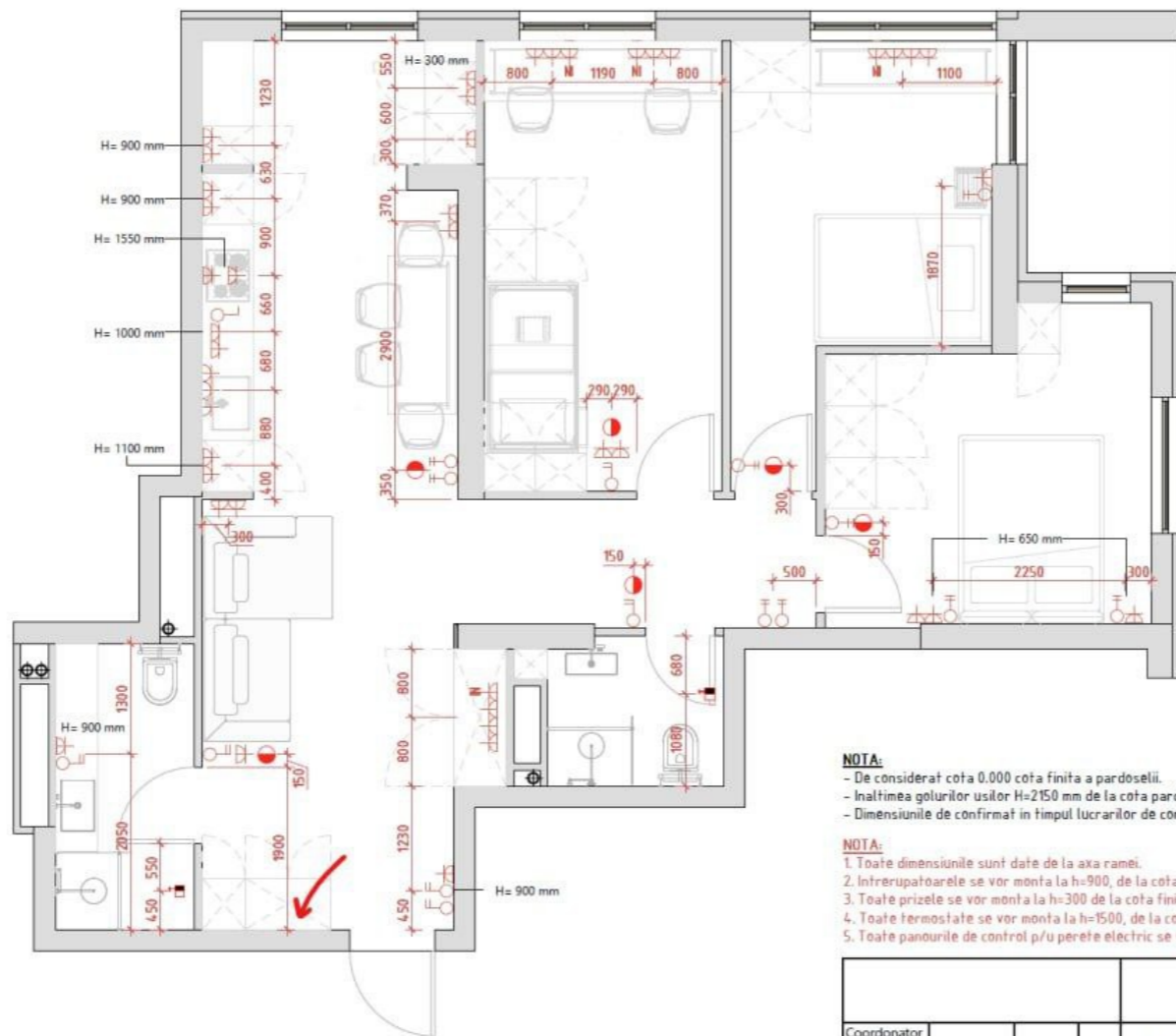

BORDEROUL PRIZELOR SI INTRERUPATOARELOR		
Schema	Denumirea	Cantitatea total (buc.)
	Intrerupator dublu	6
	Intrerupator dublu cap-scara	9
	Intrerupator unitar	2
	Panou de control p/u perete electric	2
	Priza 220V	39
	Priza internet	4
	Termostat pardosea calda	6

NOTA:

- De considerat cota 0.000 cota finita a pardoselii.
- Inaltimea golurilor usilor H=2150 mm de la cota pardoselii.
- Dimensiunile de confirmat in timpul lucrarilor de constructie.

NOTA:

1. Toate dimensiunile sunt date de la axa ramei.
2. Intrerupatoarele se vor monta la h=900, de la cota finita a pardoselii, cu exceptia celor indicate.
3. Toate prizele se vor monta la h=300 de la cota finita a pardoselii, cu exceptia celor indicate.
4. Toate termostatele se vor monta la h=1500, de la cota finita a pardoselii, cu exceptia celor indicate.
5. Toate panourile de control p/u perete electric se vor monta la h=1300, de la cota finita a pardoselii.

					ap	faza	plansa	planse
						PT	21	75
Coordonator					Plan Indicarea Prizelor si Intrerupatoare Sc.1:50			
Proiect								

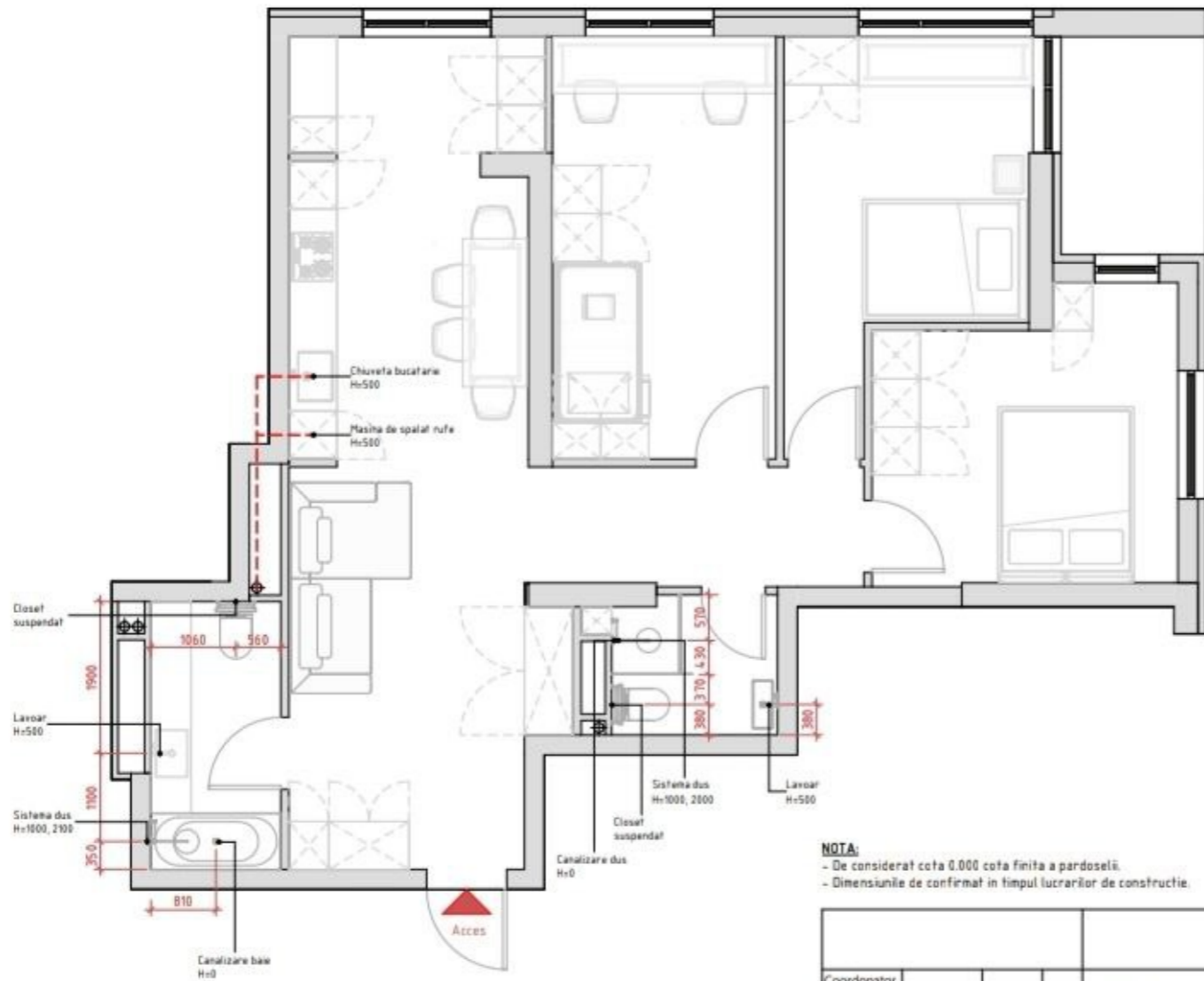

NOTA:

- De considerat cota 0.000 cota finita a pardoseli.
- Dimensiunile de confirmat in timpul lucrarilor de constructie.

					ap	faza	plansa	planse
						PT	12	75
Coordonator								
Proiect					Plan Amplasare Unitatii Sanitare Sc.1.50			

