



Chișinău Botanica str. Dimineții

151 000 €

109 m<sup>2</sup>



3

7/18

2

Tataru Tatiana

Agent imobiliar

+37361000173  





### Informații

ID	11641
Suprafață totală	109m <sup>2</sup>
Nivelul	7
Număr de nivele	18
Balcon	1 balcon
Fond locativ	Cladire nouă
Tipul clădirii	Cărămidă
Starea apartamentului	La alb
Seria	Individuală
Living	Apartament cu living

Tataru Tatiana

Agent imobiliar

+37361000173  



Avantajele



Încălzire autonomă



Geamuri termopan



Geamuri panoramice



Ușă blindată



Ascensor





Teren de joacă



Supraveghere video

Tataru Tatiana

Agent imobiliar

+37361000173  

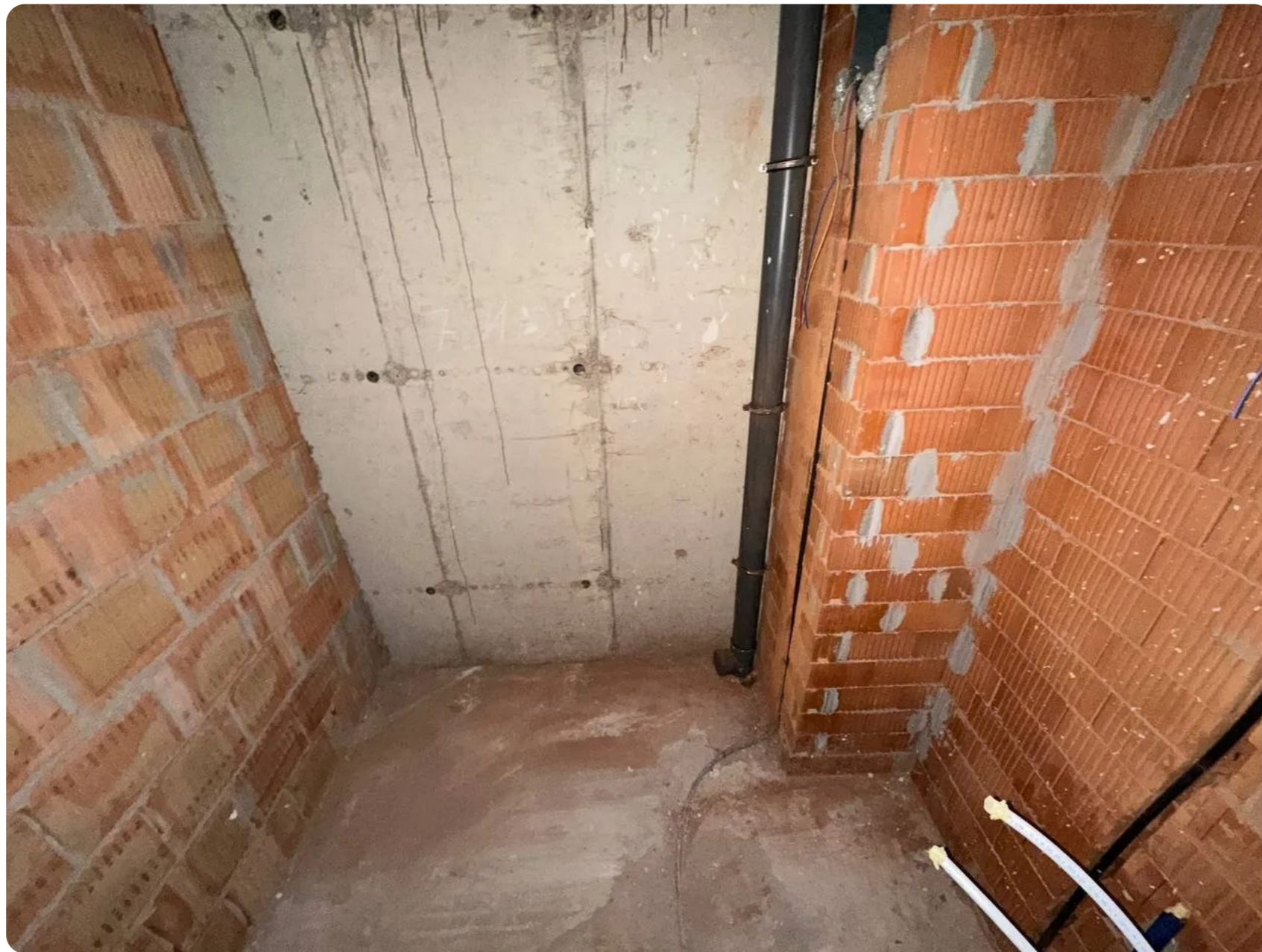



## Descriere

TOATE OFERTELE DISPONIBILE LE GĂSIȚI AICI [www.topestate.md](http://www.topestate.md) Vă propunem apartament cu suprafața de 109 m.p. situat pe str. Dimineții Compania de construcții SkyHouse Darea în exploatare anul 2026 Divizarea imobilului: - 3 dormitoare - Bucătărie - Living - 2 blocuri sanitare - 1 balcon - Antreu Dotări și avantaje: - Variantă albă - Geamuri termopan - Încălzire autonomă - Podele calde - Ușă blindată - Ascensor - Teren de joacă - Curte de tip închisă În imediată apropiere: - Magazin - Farmacie - Grădiniță - Școală Acces facil la transportul public în orice direcție a orașului. Posibilitate de achitare în rate direct la compania de construcție! Comision 0% pentru cumpărătorii! Compania TOP ESTATE vă ajută în procesul de vânzare- cumpărare a unui...

Tataru Tatiana

Agent imobiliar

+37361000173  

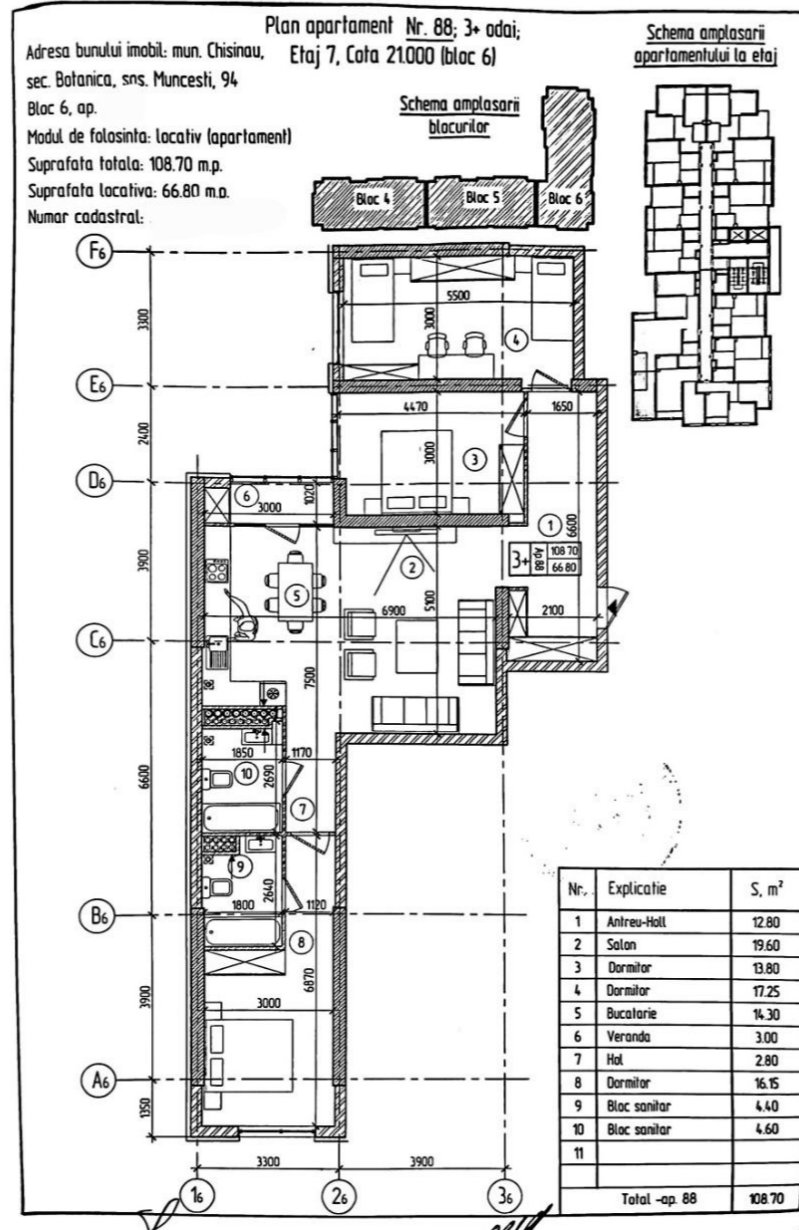

Chişinău Botanica str. Dimineţii

**151 000 €**

109 m<sup>2</sup>

3

7/18

2

Tataru Tatiana

Agent imobiliar

+37361000173









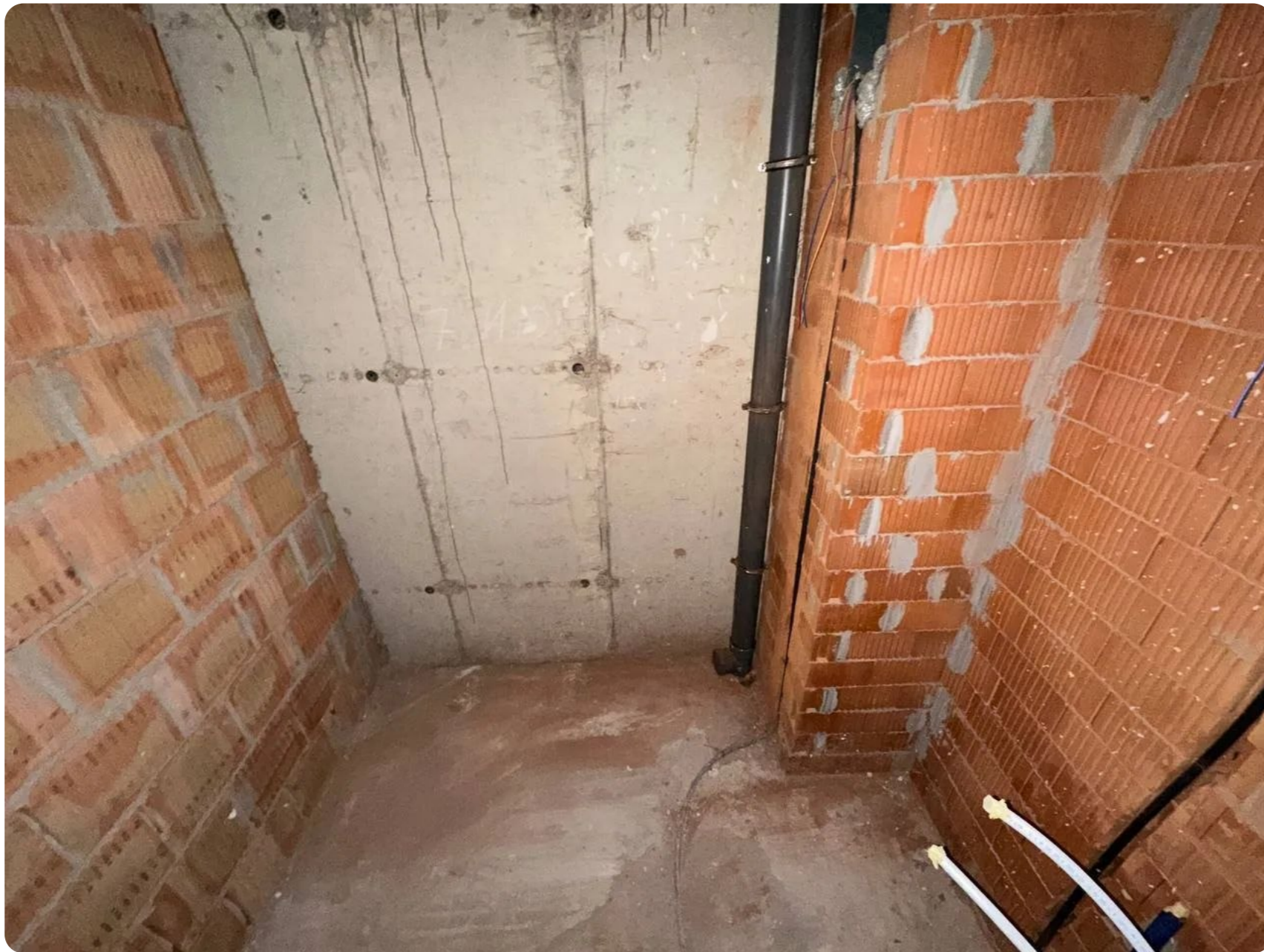

Plan apartament Nr. 88; 3+ odai;  
Etaj 7, Cota 21.000 (bloc 6)

Adresa bunului imobil: mun. Chisinau,  
sec. Botanica, sns. Muncesti, 94  
Bloc 6, ap.  
Modul de folosinta: locativ (apartament)  
Suprafata totala: 108.70 m.p.  
Suprafata locativa: 66.80 m.a.  
Numar cadastral:

Schema amplasarii  
apartamentului la etaj

Schema amplasarii  
blocurilor

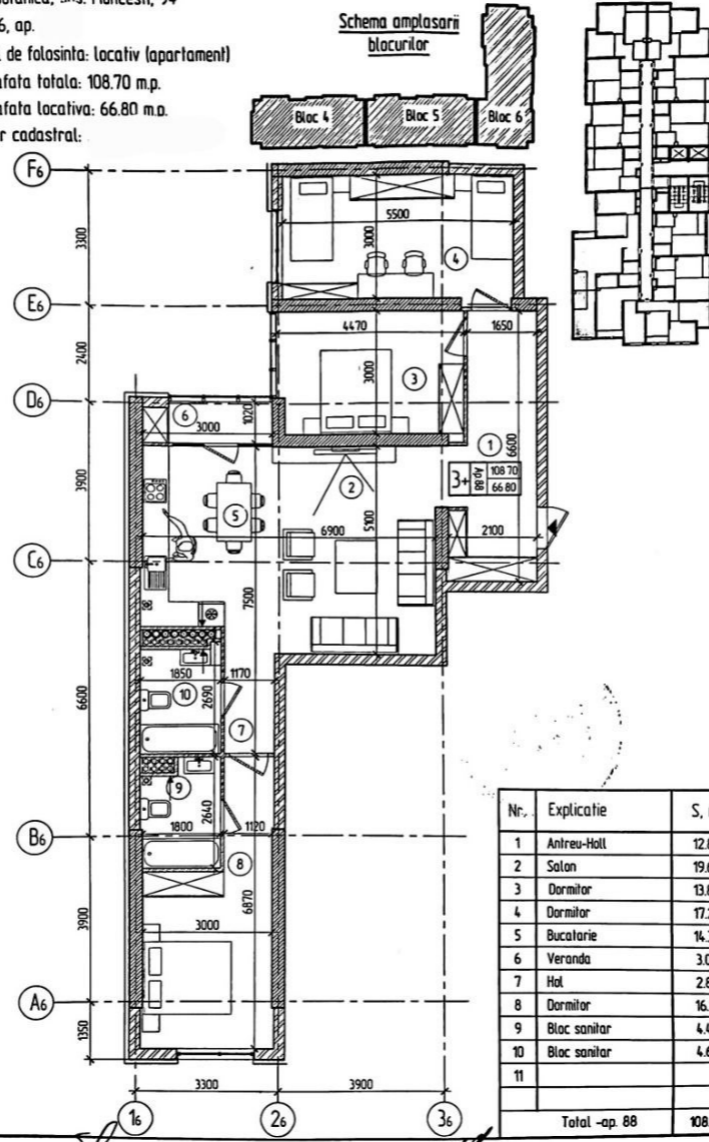

Nr.	Explicatie	S, m <sup>2</sup>
1	Antreu-Hall	12.80
2	Salon	19.60
3	Dormitor	13.80
4	Dormitor	17.25
5	Bucatarie	14.30
6	Veranda	3.00
7	Hai	2.80
8	Dormitor	16.15
9	Bloc sanitar	4.40
10	Bloc sanitar	4.60
11		
Total -ap. 88		108.70