

Chișinău Telecentru șos. Hâncești

**67 000 €**

 48 m<sup>2</sup>

 1



 3/11

 1



**Ciobanu Daniel**

Agent imobiliar

+37361000172  





### Informații

ID	11731
Suprafață totală	48m <sup>2</sup>
Nivelul	3
Număr de nivele	11
Balcon	1 balcon
Fond locativ	Cladire nouă
Tipul clădirii	Cărămidă
Starea apartamentului	La alb
Seria	Individuală
Living	Apartament cu living



Ciobanu Daniel

Agent imobiliar

+37361000172  



Avantajele



Încălzire autonomă



Geamuri termopan



Pardosea caldă



Geamuri panoramice



Ușă blindată



Ascensor



Teren de joacă



Ciobanu Daniel

Agent imobiliar

+37361000172



## Descriere

TOATE OFERTELE DISPONIBILE LE GĂSIȚI

AICI [www.topestate.md](http://www.topestate.md) Spre

vânzare apartament cu suprafața de 48 m.p. localizat pe șos. Hâncești Complex rezidențial Millennium Park Compania de construcții Braus Darea în exploatare sfârșitul anului 2026

Compartimentare: - Antreu - Dormitor -

Living - Bucătărie - Bloc sanitar - Balcon

Beneficii: - Varianta albă - Geamuri termopan

- Încălzire autonomă - Izolare termică și fonică - Ușă blindată - Ascensor - Teren de joacă - Parcare subterană - Curte de tip închis

În imediată apropiere: - Magazin - Farmacie -

Grădiniță - Școală Acces facil la transportul public în orice direcție a orașului. Comision

0% pentru cumpărători! Compania TOP



ESTATE vă ajută în procesul de vânzare-

cumpărare...



Ciobanu Daniel

Agent imobiliar

+37361000172  

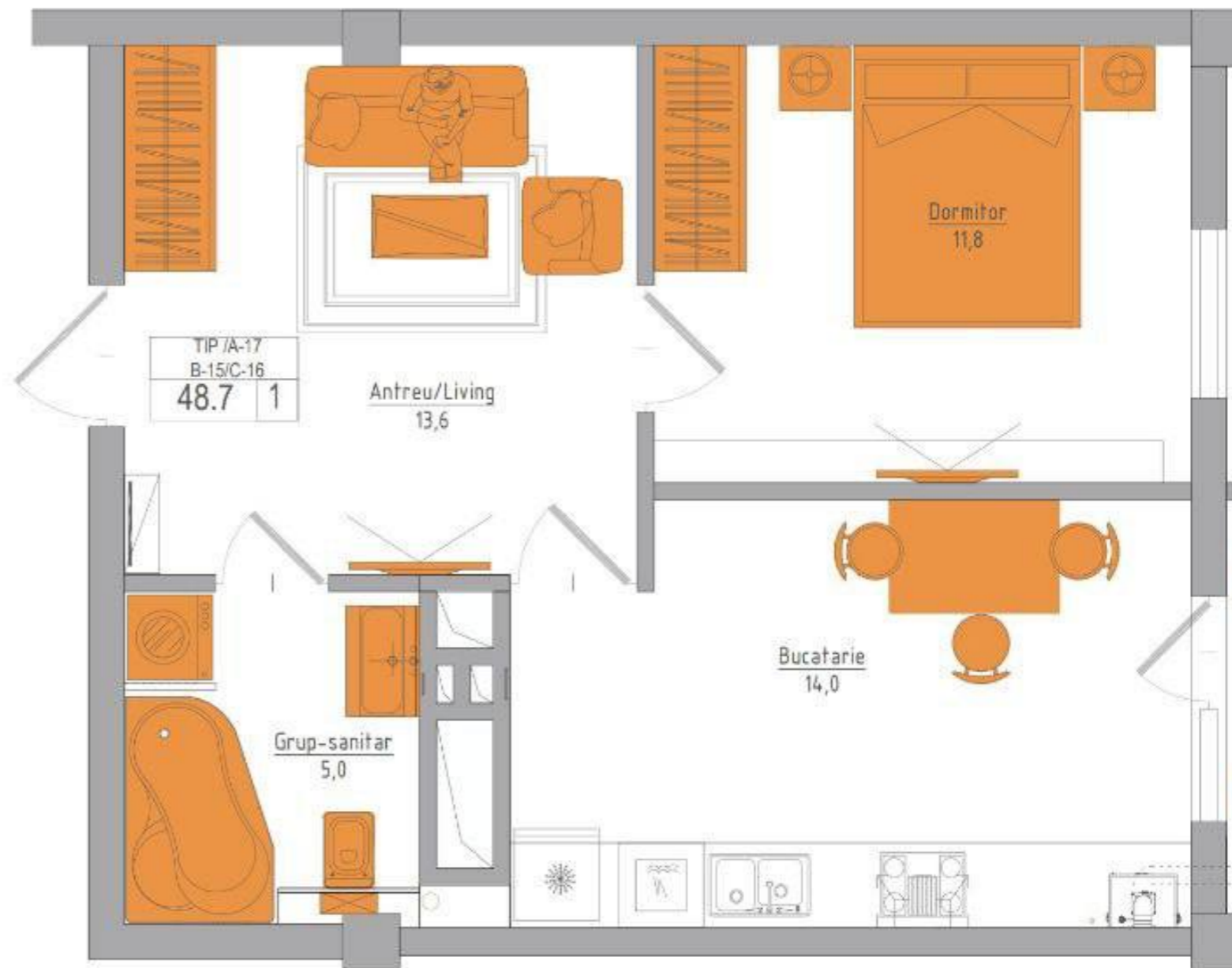

Chișinău Telecentru șos. Hâncești

**67 000 €**

48 m<sup>2</sup>

1

3/11

1



Ciobanu Daniel

Agent imobiliar

+37361000172

