



Chișinău Codru str. Costiujeni

225 000 €

167 ari

4+

3

3



Grușețchii Eugeniu

Agent imobiliar

+37361215559



### Informații

|                     |                        |
|---------------------|------------------------|
| ID                  | 8482                   |
| Suprafață totală    | 167 ari                |
| Suprafața terenului | 1 ari                  |
| Nivele              | 3 nivele               |
| Starea casei        | La alb                 |
| Fond locativ        | Cotileț                |
| Bloc sanitar        | 3                      |
| Instalații sanitare | Cu instalații sanitare |
| Canalizare          | Cu canalizare          |
| Gazeificare         | Cu gazeificare         |



Grușețchii Eugeniu

Agent imobiliar

+37361215559  



### Avantajele



Mobilat



Încălzire autonomă



Geamuri termopan



Geamuri panoramice



Ușă blindată



Garaj



Grădină



**Gruşeţchi Eugeniu**

Agent imobiliar

+37361215559  



## Descriere

TOATE OFERTELE DISPONIBILE LE GĂSIȚI

AICI [www.topestate.md](http://www.topestate.md) Spre vânzare

townhouse cu suprafața totală

de 167 m.p și 1 ari teren aferent situat

în Codru str. Costiujeni Compartimentare:

Parter: living, bucătărie, antreu, terasă, garaj.

Etaj 1: hol, 2 dormitoare, 2 garderoabe, bloc

sanitar, loggie. Etaj 2: hol, 2 dormitoare, 2

blocuri sanitare. Caracteristicile imobilului:

☑ Variantă albă ☑ Geamuri panoramice ☑ Încălzire

autonomă ☑ Izolare termică și fonică ☑ Ușă

exterioară metalică ☑ Construit din piatră de

calcar și cărămidă roșie ☑ Curte de tip închis

Comision 0% pentru cumpărători!

Compania TOP ESTATE vă ajută în procesul

de vânzare- cumpărare a unui imobil, teren

sau spațiu comercial, beneficiind de

consultanță juridică în domeniul imobiliar și

accesarea unui credit...



Grușețchi Eugeniu

Agent imobiliar

+37361215559  



Chişinău Codru str. Costiujeni

**225 000 €**

167 ari

4+

3

3



Gruşeţchii Eugeniu

Agent imobiliar

+37361215559

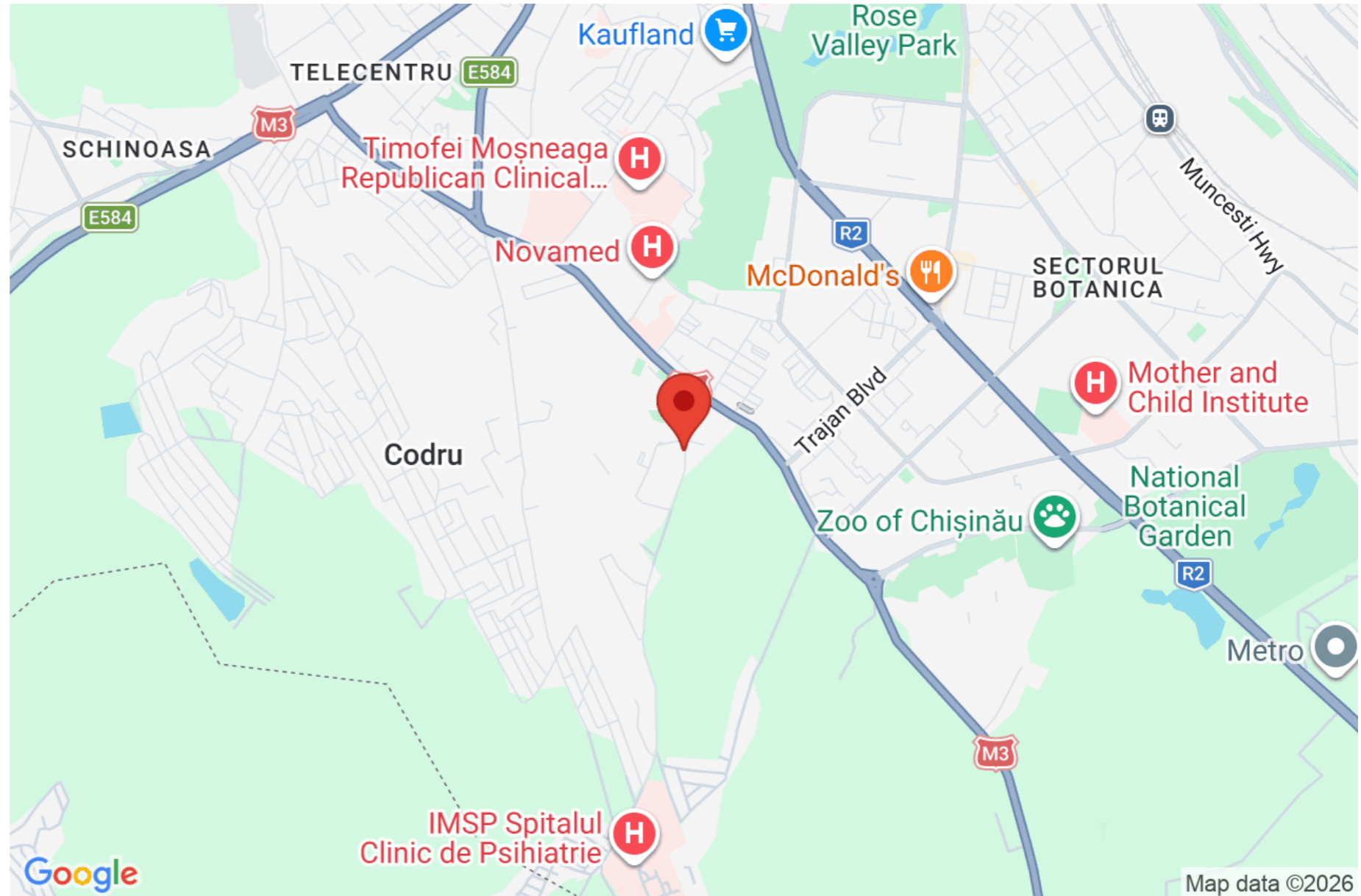

































### Nivelul: 1 Parter

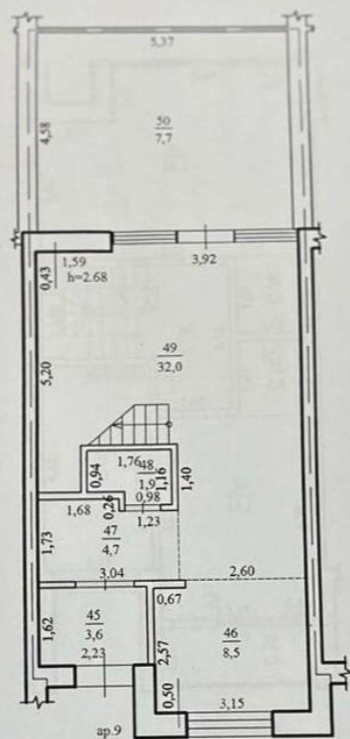

| Explicația |                  |                 |
|------------|------------------|-----------------|
| Nr.        | Destinația       | Suprafața(m.p.) |
| 45         | Tambur           | 3,6             |
| 46         | Bucătărie        | 8,5             |
| 47         | Hol              | 4,7             |
| 48         | Veceu            | 1,9             |
| 49         | Cameră de odihnă | 32,0            |
| 50         | Terasă (k=0.3)   | 7,7             |
| TOTAL:     |                  | 58,4            |

Mențiuni:

Suprafața totală: 166,9 m.p.

Nivelul: 2 Etaj

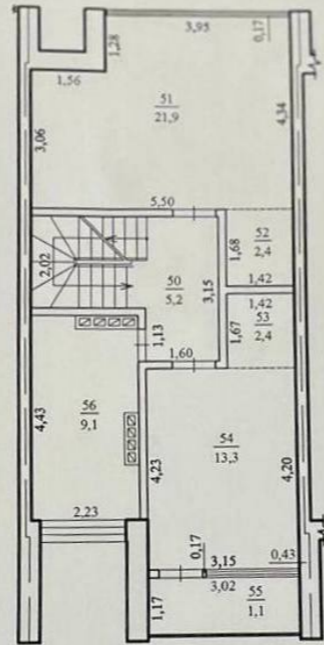

| Explicația |                  |                 |
|------------|------------------|-----------------|
| Nr.        | Destinația       | Suprafața(m.p.) |
| 50         | Hol              | 5,2             |
| 51         | Cameră de locuit | 21,9            |
| 52         | Garderobă        | 2,4             |
| 53         | Garderobă        | 2,4             |
| 54         | Cameră de locuit | 13,3            |
| 55         | Loggie (k=0,50)  | 1,1             |
| 56         | Grup sanitar     | 9,1             |
|            | TOTAL:           | 55,4            |

Mențiuni:

Suprafața totală: 166,9 m.p.

### Nivelul:3 Etaj

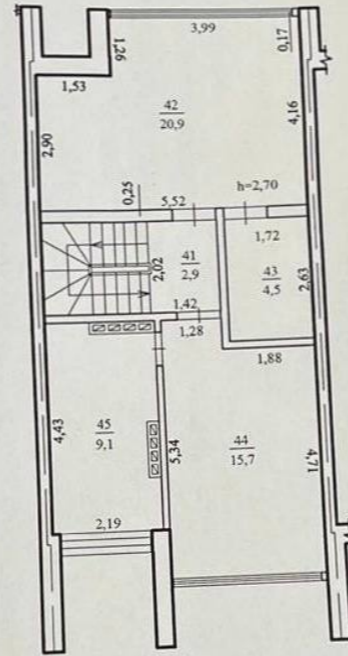

| Explicația |                  |                 |
|------------|------------------|-----------------|
| Nr.        | Destinația       | Suprafața(m.p.) |
| 41         | Hol              | 2,9             |
| 42         | Cameră de locuit | 20,9            |
| 43         | Grup sanitar     | 4,5             |
| 44         | Cameră de locuit | 15,7            |
| 45         | Grup sanitar     | 9,1             |
|            | TOTAL:           | 53,1            |

Mențiuni: