



Chișinău Codru str. Costiujeni

205 000 €

167 ari

4+



3



Grușețchii Eugeniu

Agent imobiliar

+37361215559  



Informații

ID	8485
Suprafață totală	167 ari
Suprafața terenului	1 ari
Nivele	3 nivele
Starea casei	La alb
Fond locativ	Cărămidă
Bloc sanitar	3
Instalații sanitare	Cu instalații sanitare
Canalizare	Cu canalizare
Gazeificare	Cu gazeificare



Grușețchii Eugeniu

Agent imobiliar

+37361215559  



Avantajele



Mobilat



Încălzire autonomă



Geamuri panoramice



Ușă blindată



Image not found or type unknown

Beci/ subsol



Grădină



Grădiniță



Grușețchii Eugeniu

Agent imobiliar

+37361215559  



Descriere

TOATE OFERTELE DISPONIBILE LE GĂSIȚI

AICI www.topestate.md Spre vânzare

townhouse cu suprafața totală

de 167 m.p și 1 ar teren aferent situat

în Codru str. Costiujeni Compartimentare:

Parter: living, bucatărie, antreu, terasă. Etaj

1: hol, 2 dormitoare, 2 garderobe, bloc

sanitar, loggie. Etaj 2: hol, 2 dormitoare, 2

blocuri sanitare. Caracteristicile imobilului:

☒ Variantă albă ☒ Geamuri panoramice ☒ Încălzire

autonomă ☒ Izolare termică și fonică ☒ Ușă

exterioară metalică ☒ Construit din piatră de

calcar și cărămidă roșie ☒ Curte de tip închis

Comision 0% pentru cumpărători!

Compania TOP ESTATE vă ajută în procesul

de vânzare- cumpărare a unui imobil, teren

sau spațiu comercial, beneficiind de

consultanță juridică în domeniul imobiliar și

acesarea unui credit ipotecar.



Grușețchi Eugeniu

Agent imobiliar

+37361215559  



Chișinău Codru str. Costiujeni

205 000 €

167 ari

4+



3



Gruşețchii Eugeniu

Agent imobiliar

+37361215559

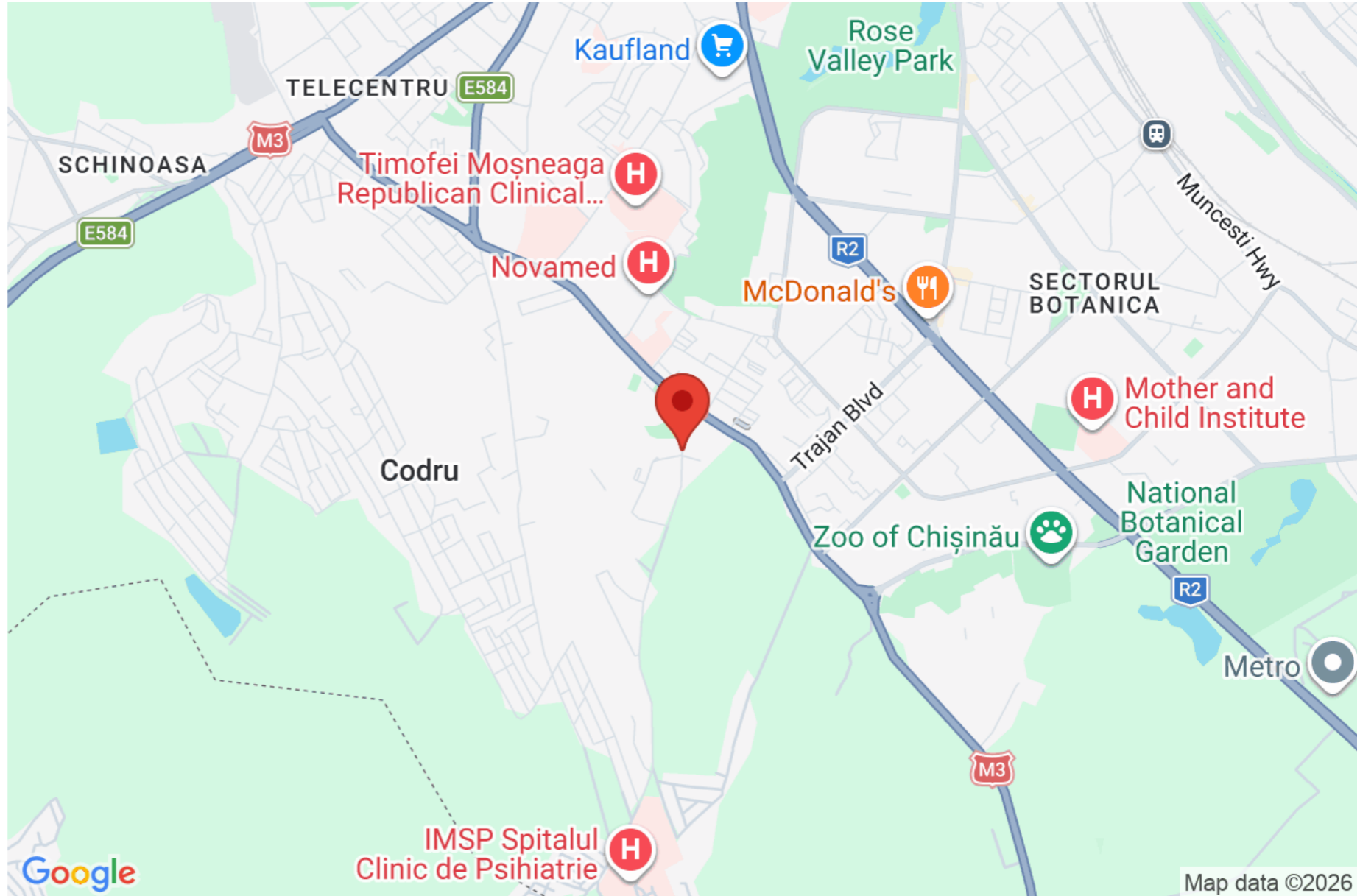





























Nivelul: 1 Parter

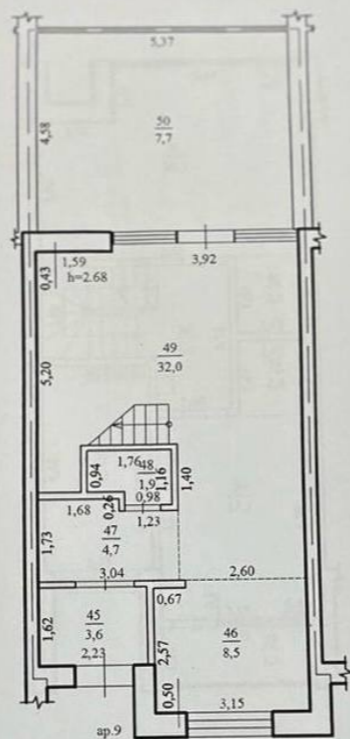

Explicația		
Nr.	Destinația	Suprafața(m.p.)
45	Tambur	3,6
46	Bucătărie	8,5
47	Hol	4,7
48	Veceu	1,9
49	Cameră de odihnă	32,0
50	Terasă (k=0.3)	7,7
TOTAL:		58,4

Mențiuni:

Suprafața totală: 166,9 m.p.

Nivelul: 2 Etaj

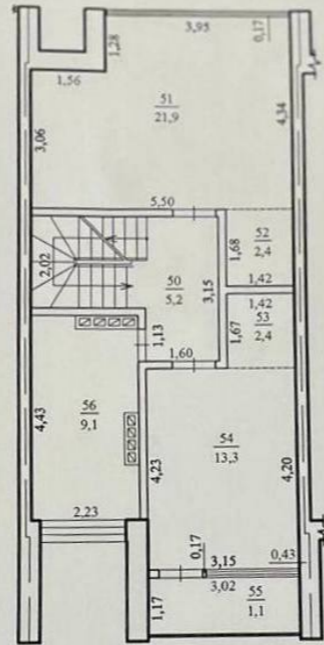

Explicația		
Nr.	Destinația	Suprafața(m.p.)
50	Hol	5,2
51	Cameră de locuit	21,9
52	Garderobă	2,4
53	Garderobă	2,4
54	Cameră de locuit	13,3
55	Loggie (k=0,50)	1,1
56	Grup sanitar	9,1
	TOTAL:	55,4

Mențiuni:

Suprafața totală: 166,9 m.p.

Nivelul:3 Etaj

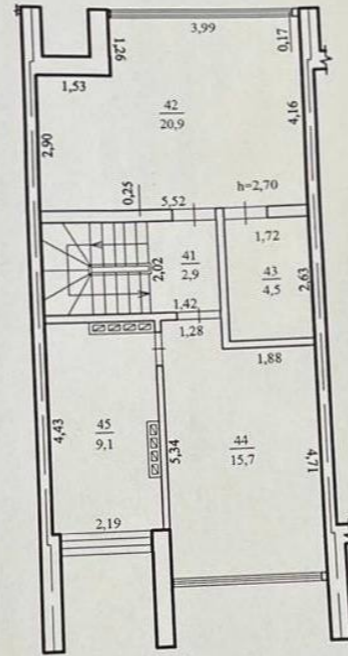

Explicația		
Nr.	Destinația	Suprafața(m.p.)
41	Hol	2,9
42	Cameră de locuit	20,9
43	Grup sanitar	4,5
44	Cameră de locuit	15,7
45	Grup sanitar	9,1
TOTAL:		53,1

Mențiuni: