

Chișinău Telecentru str. Cobzarilor

**68 150 €**

 47 m<sup>2</sup>

 1



 3/7

 1



**Mogoreanu Gheorghe**

Fondator

+37360531000  



### Informații

ID	9444
Suprafață totală	47m <sup>2</sup>
Nivelul	3
Număr de nivele	7
Balcon	1 balcon
Fond locativ	Cladire nouă
Tipul clădirii	Cărămidă
Starea apartamentului	La alb
Living	Apartament cu living



Mogoreanu Gheorghe

Fondator

+37360531000  



**Avantajele**



Încălzire autonomă



Geamuri termopan



Pardosea caldă



Geamuri panoramice



Ușă blindată



Ascensor





Teren de joacă



**Mogoreanu Gheorghe**

Fondator

+37360531000  

PLAN AMPLASARE MOBILIER

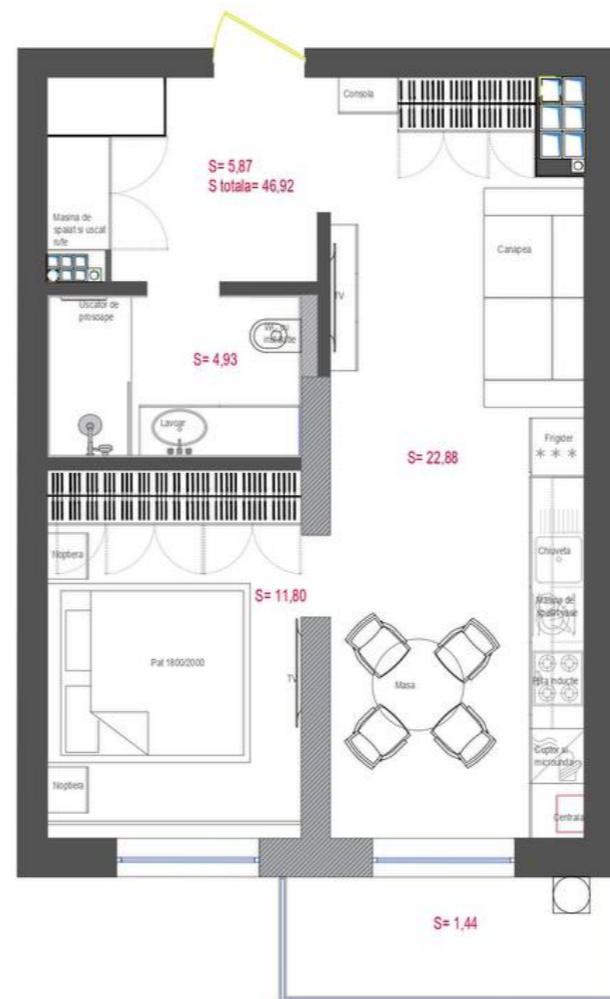

Beneficiar: Strunor Grup SRL		
Aria tot. = 46,92 m <sup>2</sup>		
	Format	Planșa
	A3	
PLAN AMPLSARE MOBILIER		

## Descriere

TOATE OFERTELE DISPONIBILE le găsiți pe [www.topestate.md](http://www.topestate.md) **PANORAMIC CLUB HOUSE** | str. Cobzarilor Apartament modern cu vedere panoramică spre zona verde și oraș Suprafață: 47 m<sup>2</sup> Darea în exploatare: I-a jumătate a anului 2027 Prima rată: 10.000 € | Achitare direct de la dezvoltator

Compartimentare: • 1 dormitor • Bucătărie + living • Grup sanitar • Antreu • Terasă

Beneficii: • Vedere panoramică spre oraș • Varianta albă • Geamuri panoramice • Încălzire autonomă și pardoseală caldă în tot apartamentul • Izolare termică și fonică • Construcție din cărămidă • Ușă blindată • Ascensor • Teren de joacă • Parcare subterană și deschisă • Curte de tip închis în apropiere: • Magazine, restaurant, farmacie • Grădiniță, școală • Acces rapid la transportul public Comision 0%...



Mogoreanu Gheorghe

Fondator

+37360531000  



Chișinău Telecentru str. Cobzarilor

**68 150 €**

47 m<sup>2</sup>

1

3/7

1



Mogoreanu Gheorghe

Fondator

+37360531000

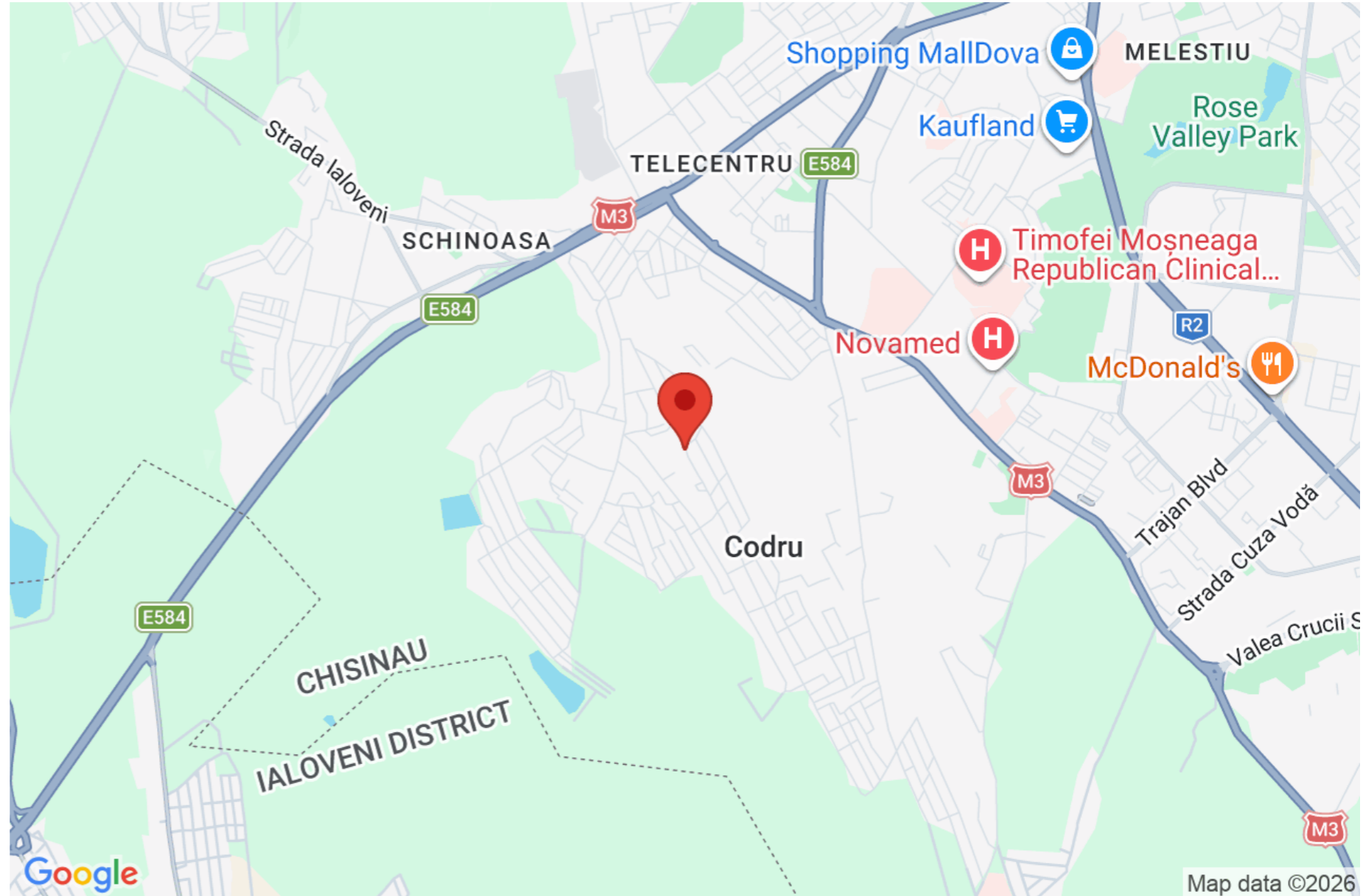







PLAN AMPLASARE MOBILIER

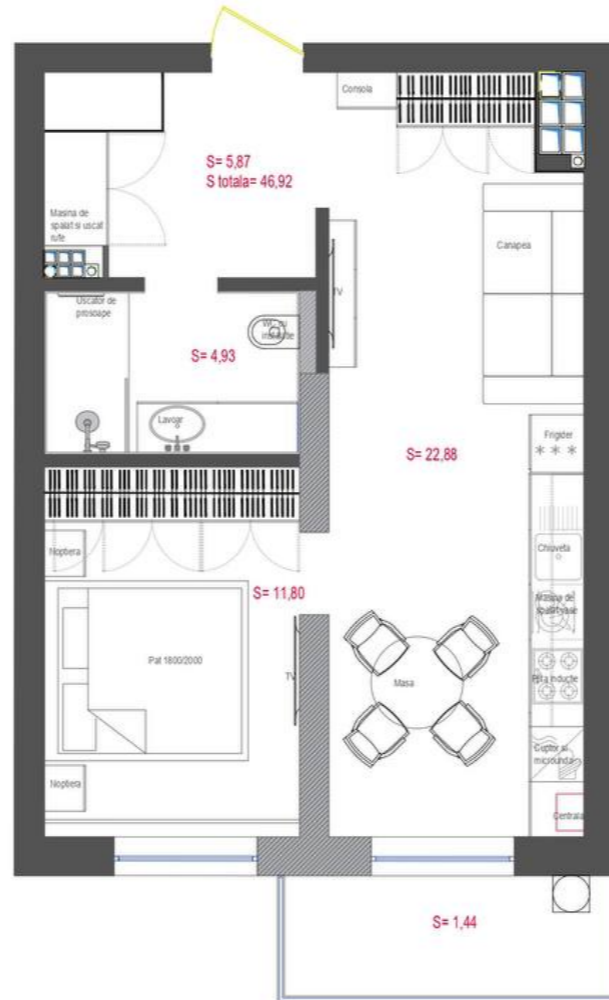

Beneficiar: Strunor Grup SRL		
Aria tot. = 46,92 m2		
	Format	Planșa
	A3	
PLAN AMPLSARE MOBILIER		

























