



Chișinău Telecentru str. Cobzarilor

95 200 €

68 m<sup>2</sup>

2

3/7

1



Mogoreanu Gheorghe

Fondator

+37360531000  



### Informații

ID	9946
Suprafață totală	68m <sup>2</sup>
Nivelul	3
Număr de nivele	7
Balcon	1 balcon
Fond locativ	Cladire nouă
Tipul clădirii	Design individual
Starea apartamentului	La alb
Living	Apartament cu living



Mogoreanu Gheorghe

Fondator

+37360531000  



### Avantajele



Încălzire autonomă



Geamuri termopan



Pardosea caldă



Geamuri panoramice



Ușă blindată



Ascensor



Teren de joacă



**Mogoreanu Gheorghe**

Fondator

+37360531000



## Descriere

TOATE OFERTELE DISPONIBILE le găsiți pe [www.topestate.md](http://www.topestate.md) **PANORAMIC CLUB HOUSE** | str. Cobzarilor Apartament modern cu vedere panoramică spre zona verde și oraș Suprafață: 68 m<sup>2</sup> Darea în exploatare: I-a jumătate a anului 2027 Prima rată: 10.000 € | Achitare direct de la dezvoltator



Compartimentare: • 2 dormitoare • Bucătărie + living • Grup sanitar • Antreu • Terasă

Beneficii: • Vedere panoramică spre oraș • Varianta albă • Geamuri panoramice • Încălzire autonomă și pardoseală caldă în tot apartamentul • Izolare termică și fonică • Construcție din cărămidă • Ușă blindată • Ascensor • Teren de joacă • Parcare subterană și deschisă • Curte de tip închis în apropiere: • Magazine, restaurant, farmacie • Grădiniță, școală • Acces rapid la transportul public Comision...



Mogoreanu Gheorghe

Fondator

+37360531000  



Chișinău Telecentru str. Cobzarilor

**95 200 €**

68 m<sup>2</sup>

2

3/7

1



Mogoreanu Gheorghe

Fondator

+37360531000  

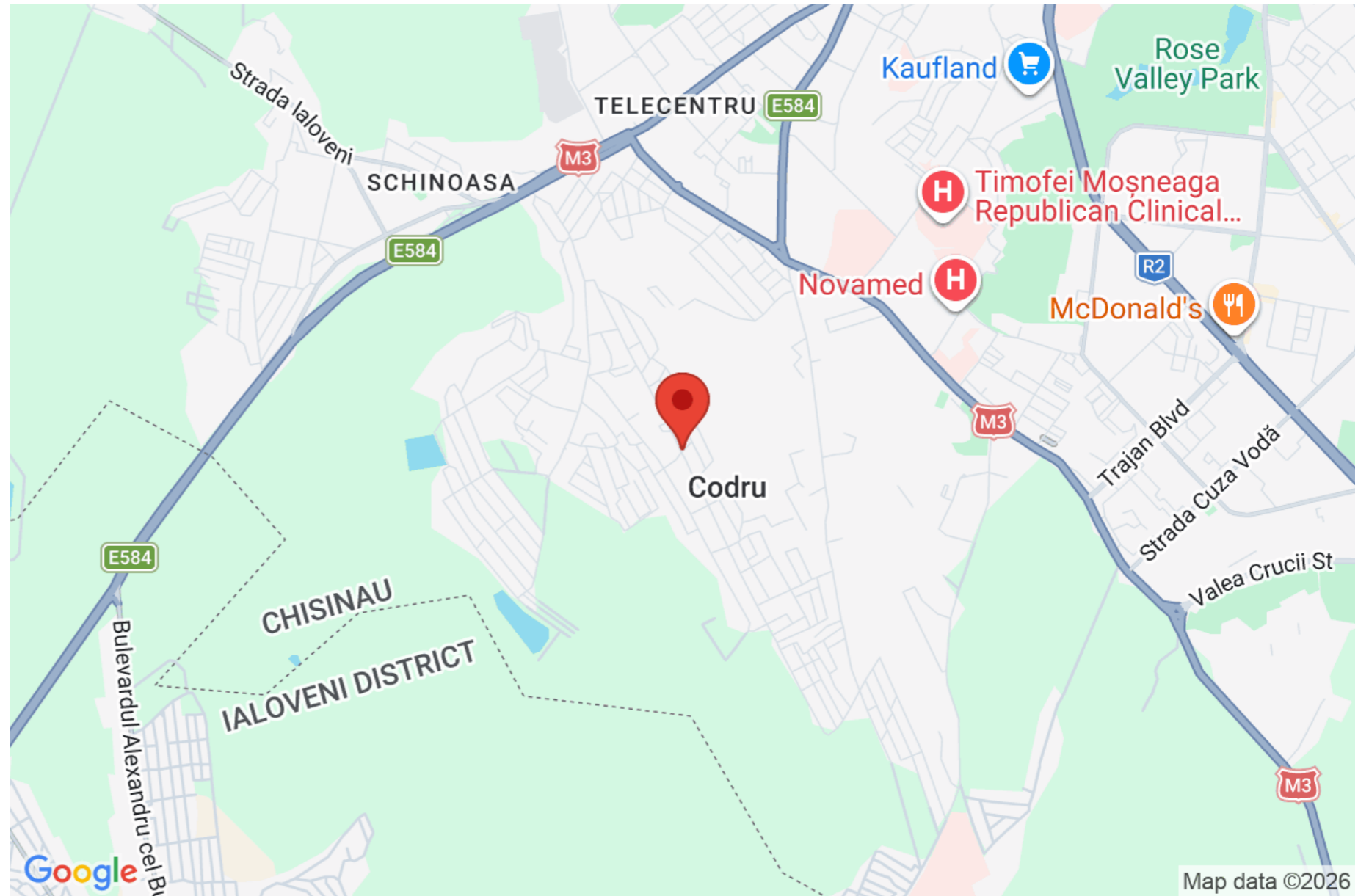









































PLAN AMPLASARE MOBILIER

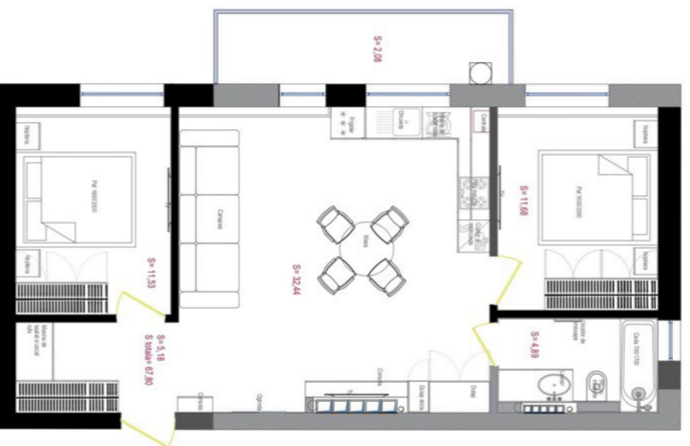

Beneficiar: Sinter Grup SRL			
Aria total = 67,80m <sup>2</sup>			
FORMA PLANULUI PLANIFICAT			
A3			
PLAN AMPLASARE MOBILIER			

