

Кишинев Ботаника бул. Дачия

85 500 €

45 m²

1

4/6

1



Новицки Ирина

Агент по недвижимости

+37368022294





Информация

ID	10200
Общая площадь	45m ²
Этаж	4
Количество этажей	6
Балкон	2 балкона
Жилой фонд	Новострой
Тип здания	Beton
Состояние квартиры	La alb
Серия	Индивидуальная
Ливинг	Apartment cu living



Новицки Ирина

Агент по недвижимости

+37368022294  



Преимущества



Автономное отопление



Стеклопакет



Теплые полы



Бронированная дверь



Игровая площадка



Видеонаблюдение





Супермаркет



Новицки Ирина

Агент по недвижимости

+37368022294  

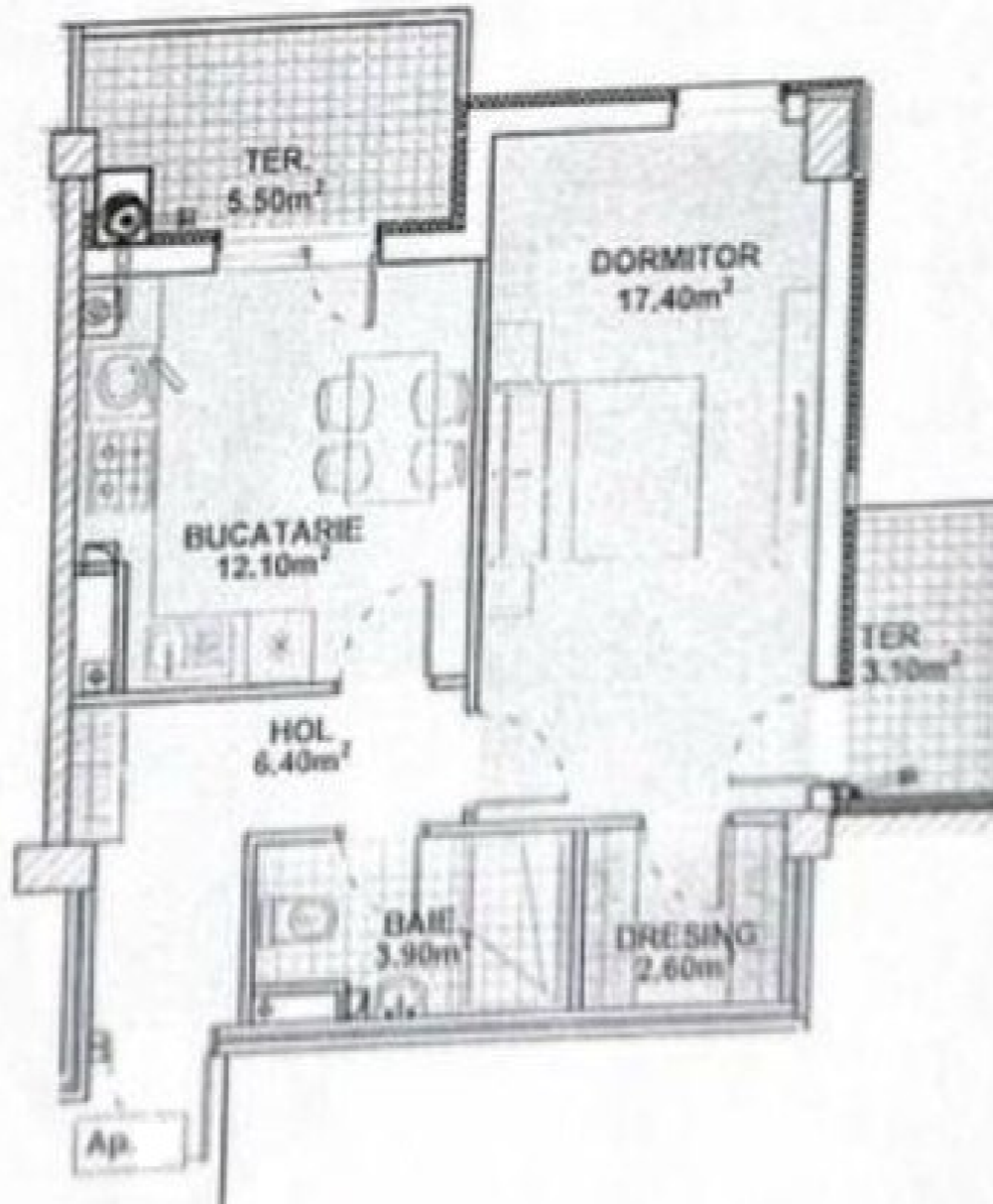

Описание

ВСЕ ДОСТУПНЫЕ ПРЕДЛОЖЕНИЯ МОЖНО
НАЙТИ ЗДЕСЬ www.topestate.md.

Предлагам вам квартиру площадью 45
м², расположенную на бул. Дачия

Satul German Планировка: - Спальня -
Гостиная - Кухня - Ванная комната - 2
балкона - Гардеробная - Прихожая

Особенности и преимущества: - Белый
вариант - Двойные стеклопакеты -

Автономное отопление - Тепло- и
звукоизоляция - Бронированная дверь -

Детская площадка - Открытая парковка -
Закрытый двор В непосредственной

близости: - Магазин - Аптека -...



Новицки Ирина

Агент по недвижимости

+37368022294  



Кишинев Ботаника бул. Дачия

85 500 €

 45 m²

 1

 4/6

 1



Новицки Ирина

Агент по недвижимости

+37368022294





Ascensor silențios
Nikan seria Estetico

Pereti interiori și exteriori –
blocuri ceramice

Izolare fonică și termică
cu vată minerală 10 cm

Geamuri termo-eficiente, 5 camere,
sticlă triplă, profil REHAU

Pardosea caldă în blocuri sanitare

Șapa pardoselii izolată fonică

Carcasă din beton armat

Amenajare teren de joacă, parcare
terestră și a spațiului adiacent





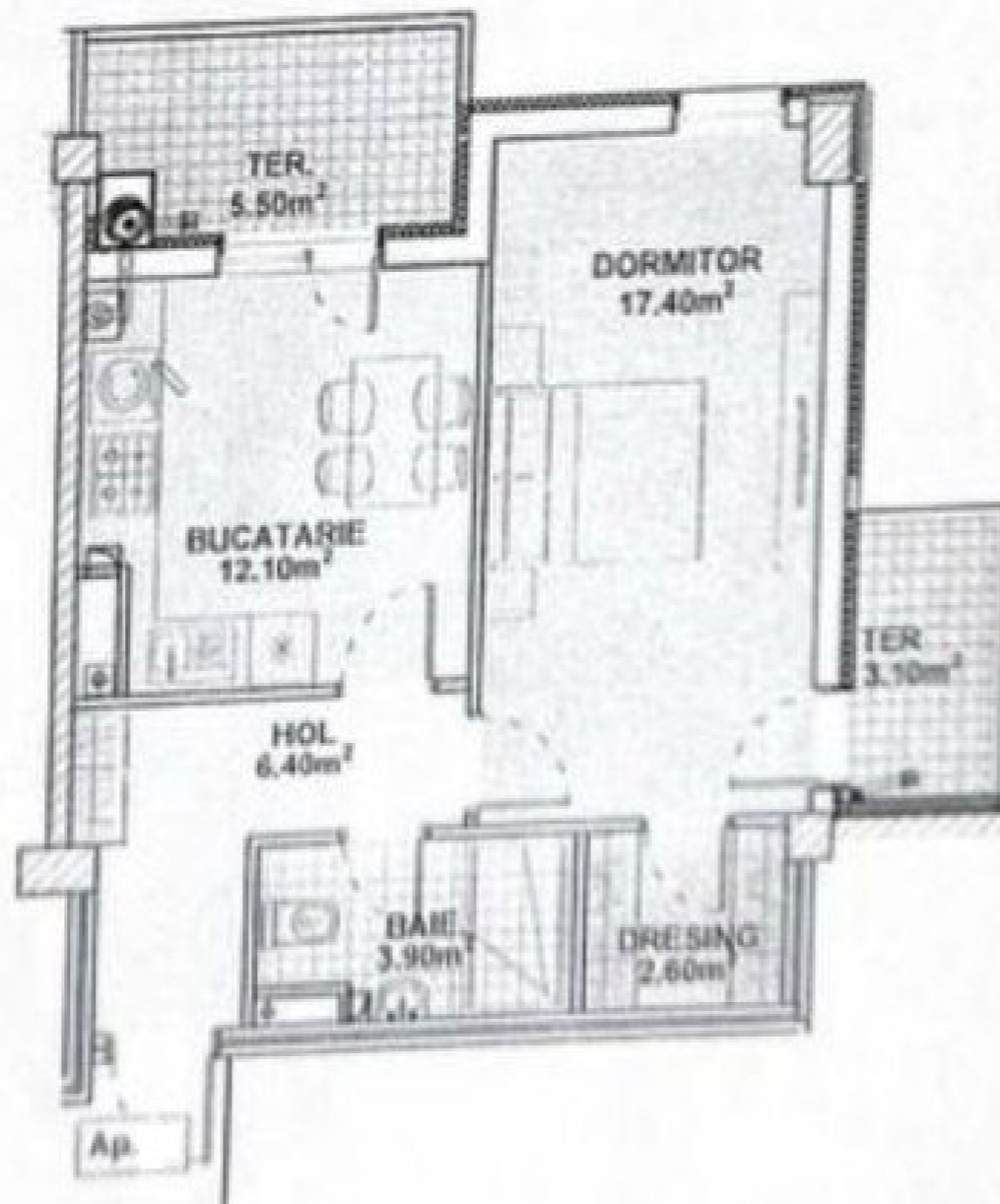



Ascensor silențios
Nikan seria Estetico

Pereti interiori și exteriori –
blocuri ceramice

Izolare fonică și termică
cu vată minerală 10 cm

Geamuri termo-eficiente, 5 camere,
sticlă triplă, profil REHAU

Pardosea caldă în blocuri sanitare

Șapa pardoselii izolată fonică

Carcasă din beton armat

Amenajare teren de joacă, parcare
terestră și a spațiului adiacent