



Кишинев Ботаника бул. Куза Водэ

193 600 €

88 m<sup>2</sup>

3



13/13

2



Зглавочь Сергей

Агент по недвижимости

+37360330016  



### Информация

ID	10578
Общая площадь	88m <sup>2</sup>
Этаж	13
Количество этажей	13
Балкон	2 балкона
Жилой фонд	Новострой
Тип здания	Индивидуальный дизайн
Состояние квартиры	La alb
Серия	Индивидуальная
Ливинг	Apartment cu living



Зглавочь Сергей

Агент по недвижимости

+37360330016  



### Преимущества



Автономное отопление



Стеклопакет



Теплые полы



Панорамные окна



Бронированная дверь



Лифт



Игровая площадка



**Зглавочь Сергей**

Агент по недвижимости

+37360330016  



### Описание

ВСЕ ДОСТУПНЫЕ ПРЕДЛОЖЕНИЯ МОЖНО  
НАЙТИ ЗДЕСЬ [www.topestate.md](http://www.topestate.md).

Представляем Вам квартиру площадью 88  
кв.м расположен по бул. Куза Водэ

Строительная компания Loid Разделение:

- 3 спальни - Кухня - Гостиная - 2  
санитарных блока - 2 балкона - Входная  
группа Преимущества: • Белый вариант •  
Пластиковые окна • Автономное  
отопление • Теплый пол • Тепловая и  
звукоизоляция • Бронированная дверь •  
Лифт • Детская площадка • Открытая  
парковка • Закрытый двор. В  
непосредственной...



**Зглавочь Сергей**

Агент по недвижимости

+37360330016  



Кишинев Ботаника бул. Куза Водэ

**193 600 €**

88 m<sup>2</sup>

3

13/13

2



Зглавочь Сергей

Агент по недвижимости

+37360330016

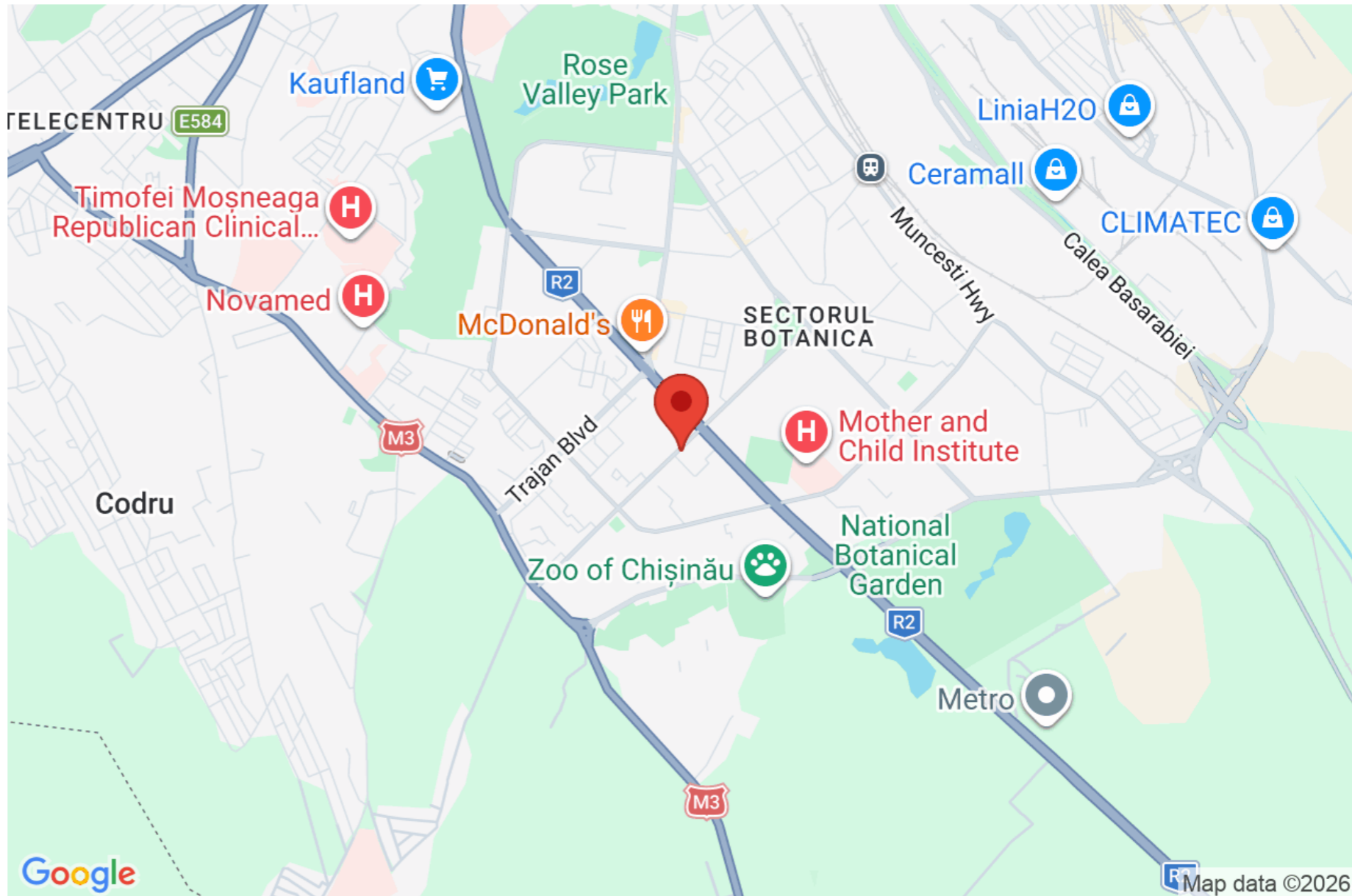

















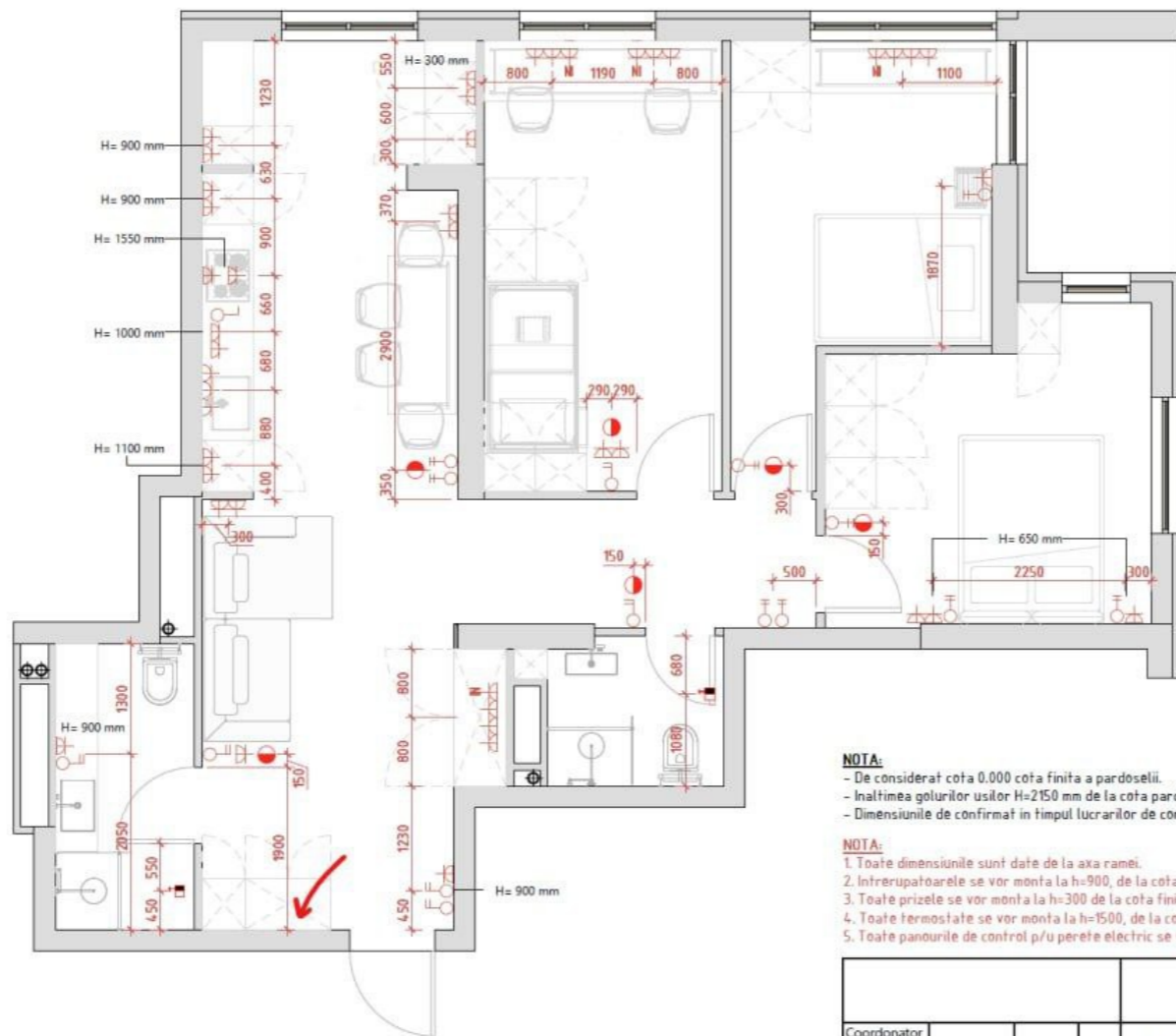

BORDEROUL PRIZELOR SI INTRERUPATOARELOR		
Schema	Denumirea	Cantitatea total (buc.)
	Intrerupator dublu	6
	Intrerupator dublu cap-scara	9
	Intrerupator unitar	2
	Panou de control p/u perete electric	2
	Priza 220V	39
	Priza internet	4
	Termostat pardosea calda	6

**NOTA:**

- De considerat cota 0.000 cota finita a pardoselii.
- Inaltimea golurilor usilor H=2150 mm de la cota pardoselii.
- Dimensiunile de confirmat in timpul lucrarilor de constructie.

**NOTA:**

1. Toate dimensiunile sunt date de la axa ramei.
2. Intrerupatoarele se vor monta la h=900, de la cota finita a pardoselii, cu exceptia celor indicate.
3. Toate prizele se vor monta la h=300 de la cota finita a pardoselii, cu exceptia celor indicate.
4. Toate termostatele se vor monta la h=1500, de la cota finita a pardoselii, cu exceptia celor indicate.
5. Toate panourile de control p/u perete electric se vor monta la h=1300, de la cota finita a pardoselii.

					ap	faza	plansa	planse
						PT	21	75
Coordonator					Plan Indicarea Prizelor si Intrerupatoare Sc.1:50			
Proiect								



**NOTA:**

- De considerat cota 0.000 cota finită a pardoseli.
- Dimensiunile de confirmat în timpul lucrărilor de construcție.

	ap	faza	plasa	plase
		PT	12	75
Coordonator				
Proiect				

Plan Amplasare Unitatii Sanitare Sc.1.50

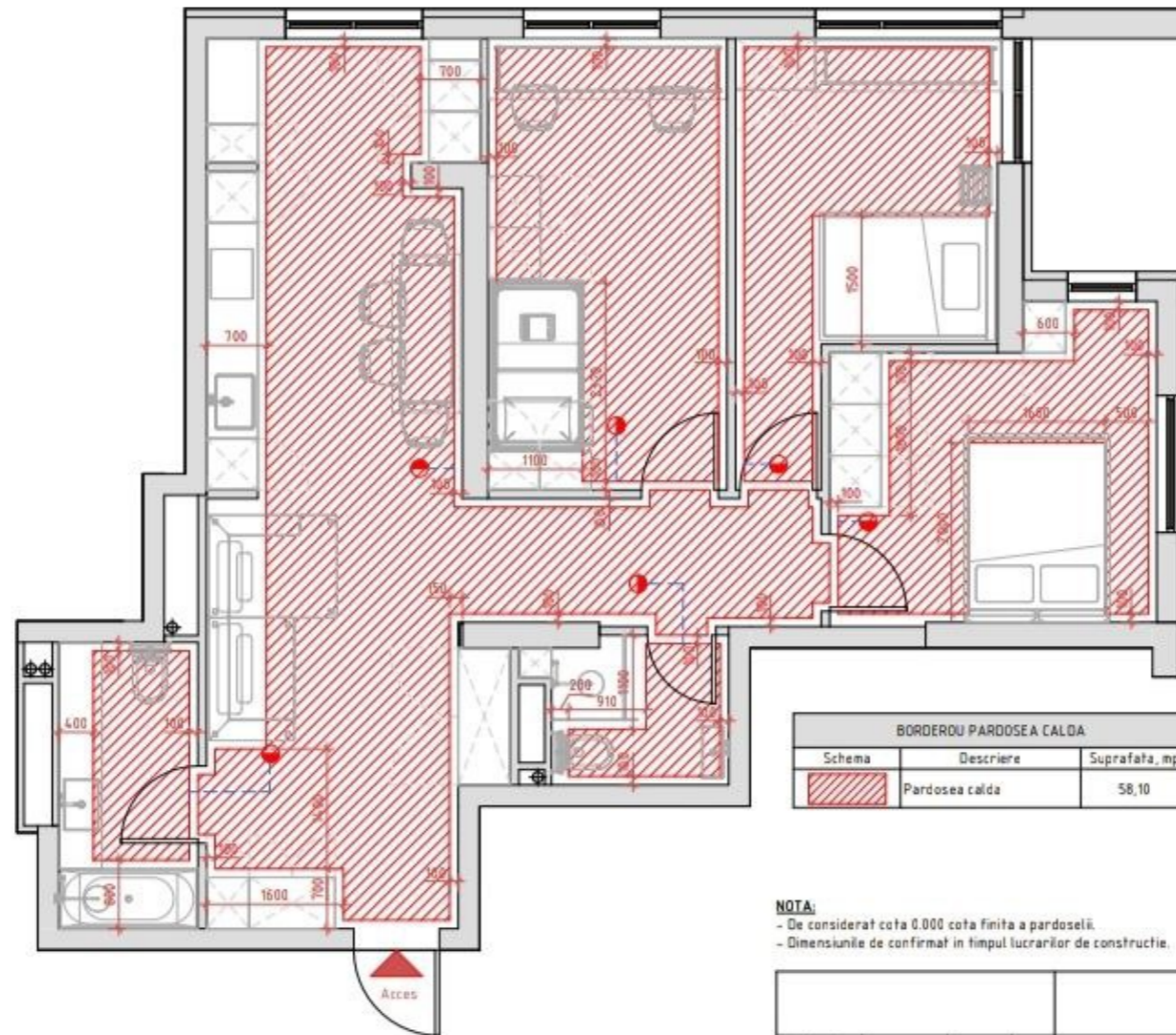

**NOTA:**

- De considerat cota 0.000 cota finita a pardoselii.
- Dimensiunile de confirmat in timpul lucrarilor de constructie.

				ap		
				faza	planşa	planşe
				PT	16	75
Coordonator				Plan Incalzire Pardoseala Sc.150		
Proiect						