TOP ESTATE
Visul tău – realizarea noastră

Кишинев Дурлешты, ул. Картуша

97 500 €

45 m^2 | 1
4/9 | 1

Ротару Артур
Агент по недвижимости
+37369621750

TOP ESTATE
Visul tău – realizarea noastră

Информация

ID	8020
Общая площадь	45m ^{2}
Этаж	4
Количество этажей	9
Балкон	1 балкон
Жилой фонд	Новострой
Тип здания	Индивидуальный дизайн
Состояние квартиры	Euroreparație
Ливинг	Apartament cu living

Ротару Артур
Агент по недвижимости
+37369621750

TOP ESTATE
Visul tău – realizarea noastră

Преимущества

- Меблирована
- Автономное отопление
- Стеклопакет
- Теплые полы
- Бытовая техника
- Кабельное телевидение
- Кондиционер

Ротару Артур
Агент по недвижимости
+37369621750

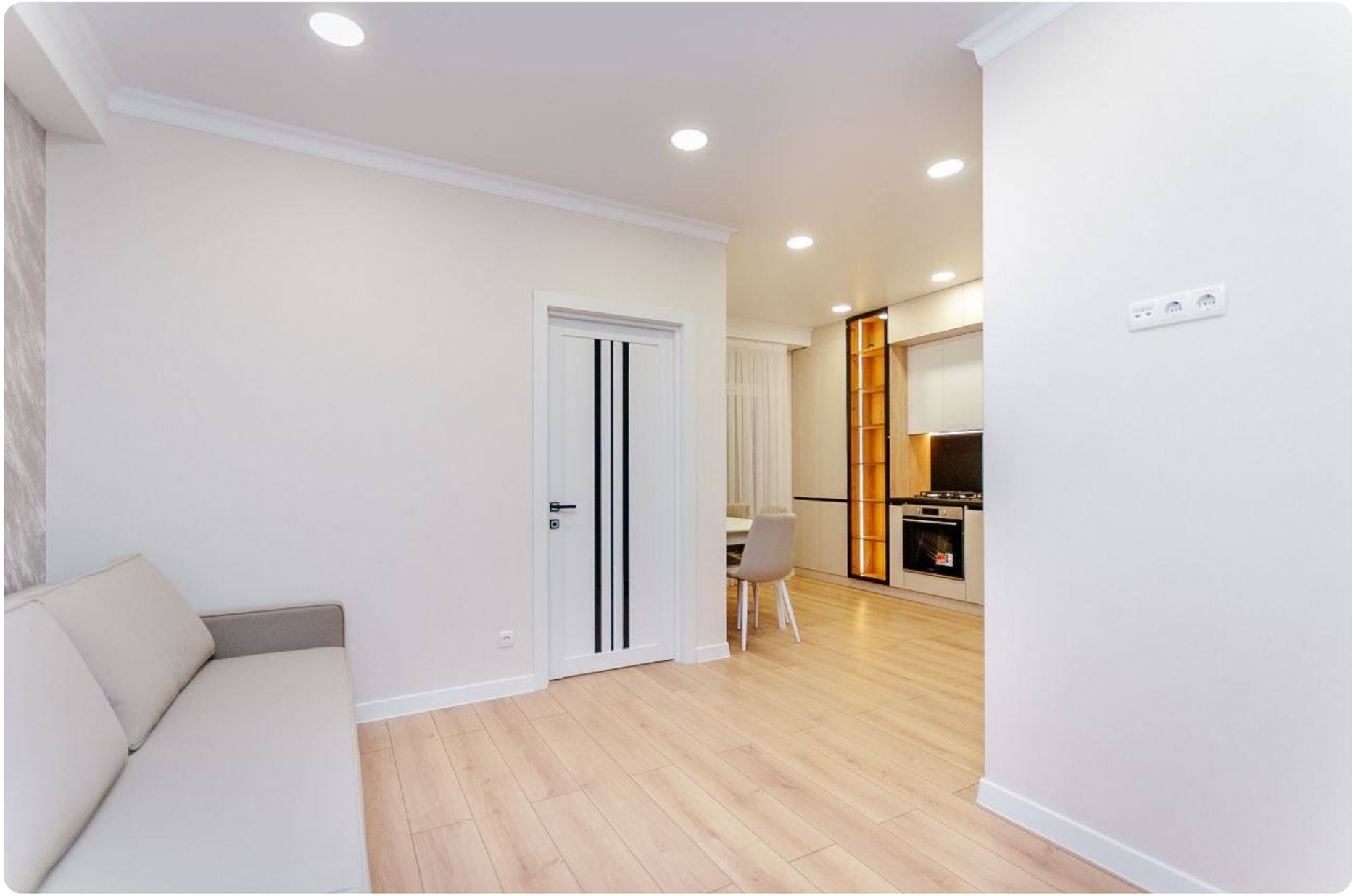

TOP ESTATE
Visul tău – realizarea noastră

Описание

Представляем Вам квартиру площадью 45 кв./м. .расположен на ул.Картуша
Isragrup – строительная компания
Компартментализация: - 1 спальня - Кухня совмещенная с гостиной - Ванная комната - Балкон - Входная группа Преимущества:
• Евроремонт • Окна пластиковые
• Автономное отопление • Тёплый пол • Новая техника • Бронированная дверь
• Игровая площадка • Открытая парковка • Закрытый двор В непосредственной близости: ...

Ротару Артур
Агент по недвижимости
+37369621750

TOP ESTATE
Visul tău – realizarea noastră

Кишинев Дурлешты, ул. Картуша

97 500 €

45 m²
1
4/9
1

Ротару Артур
Агент по недвижимости
+37369621750

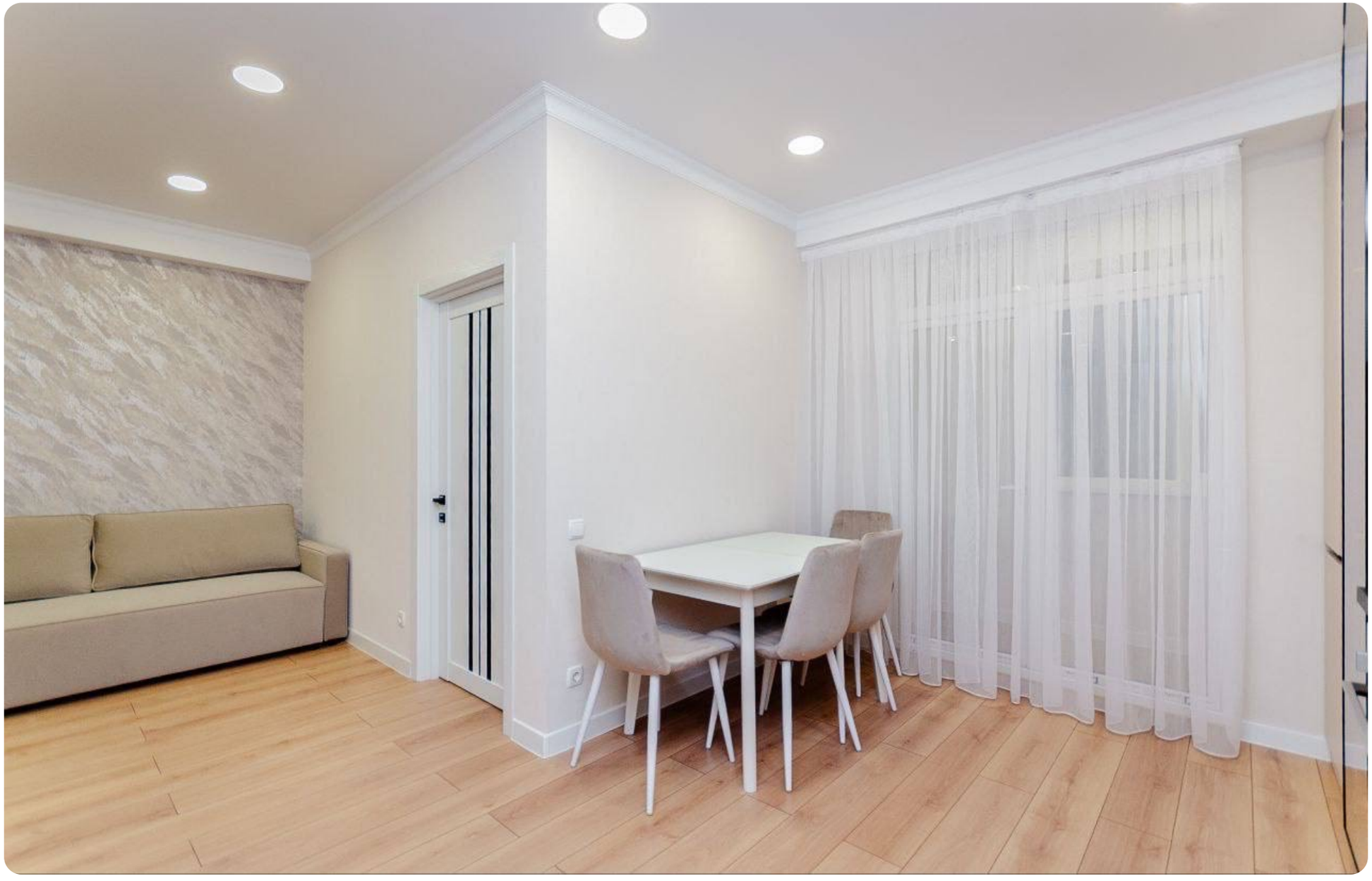

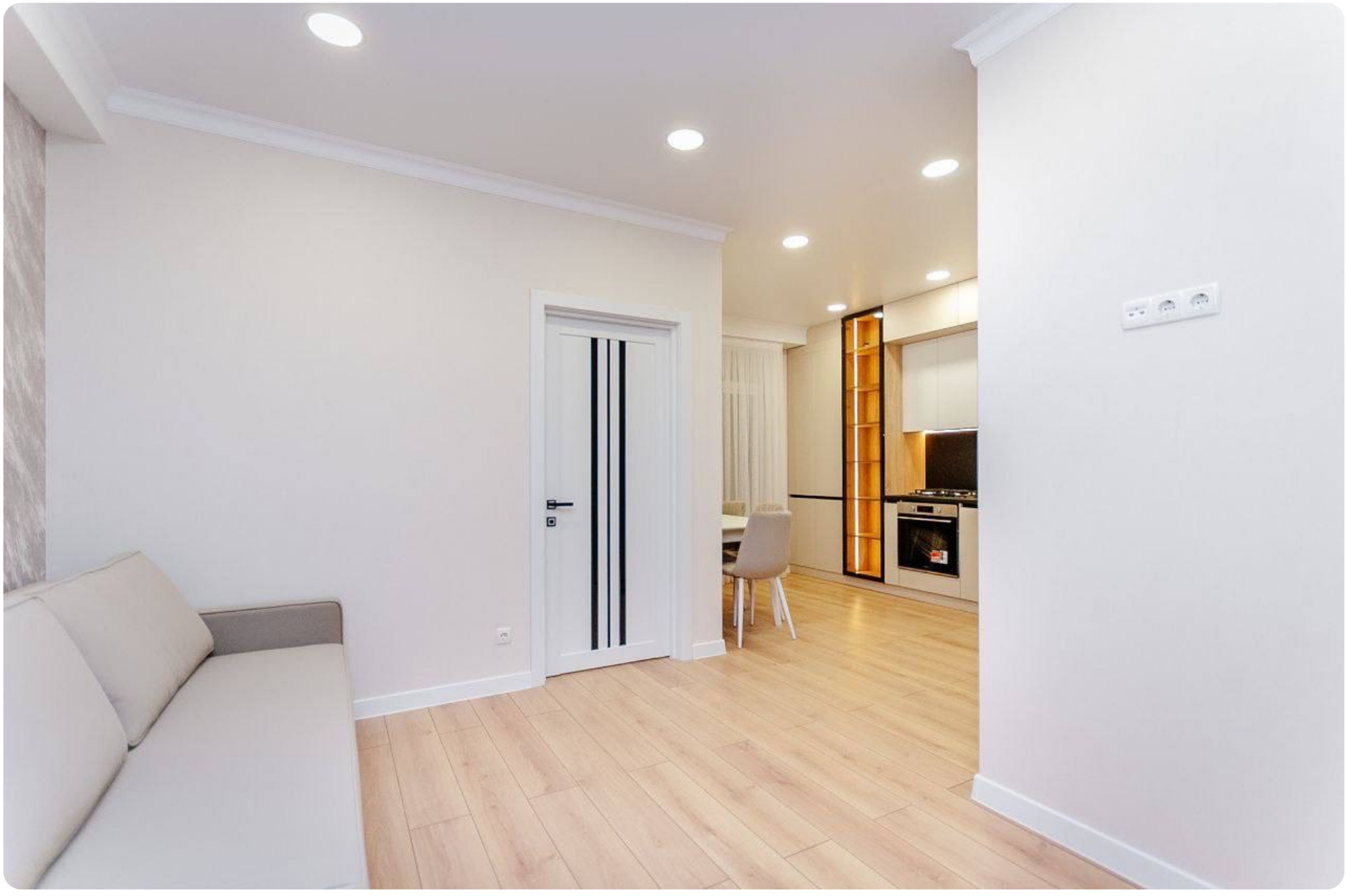

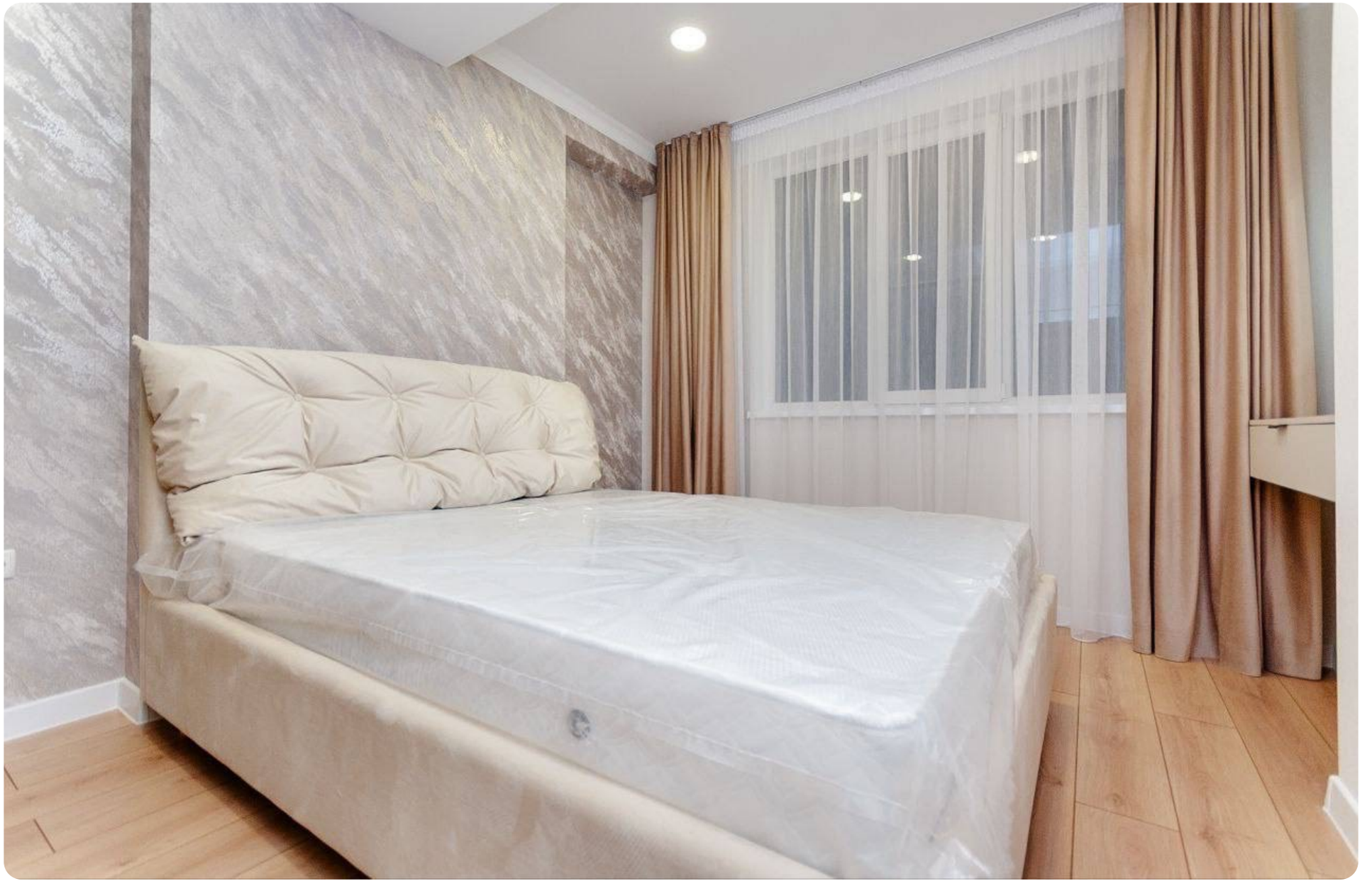

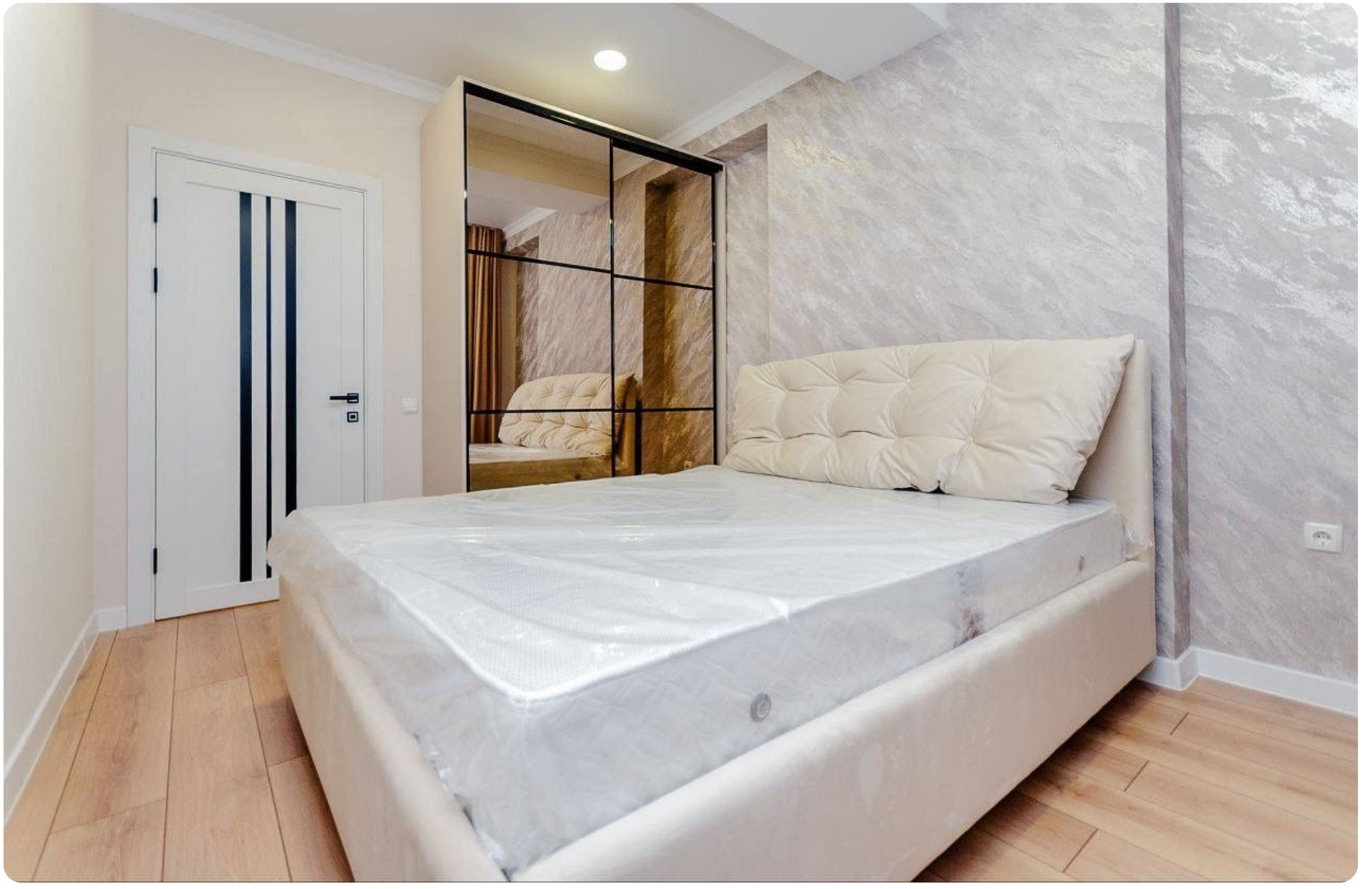

2

ISRAGRUP
COMPANIE DE CONSTRUCTII
CARTUŞA 95/5