TOP ESTATE
Visul tău – realizarea noastră

Кишинев Центр ул. Иван Заикин

**145 000 €**

54 $m^2$

1/3

Иову Олег
Агент по недвижимости
+37360330015

TOP ESTATE
Visul tău – realizarea noastră

## Информация

| | |
|---|---|
| ID | 8206 |
| Общая площадь | 54m $^2$ |
| Площадь участка | - ari |
| Тип помещения | Коммерческая |
| Состояние помещения | La alb |
| Тип помещения | Comercial |

Иову Олег
Агент по недвижимости
+37360330015

TOP ESTATE
Visul tău – realizarea noastră

## Преимущества

- Încălzire autonomă
- Geamuri termopan
- Supermarket
- Ieșire la drum
- Subsol / debara
- Bar / restaurant / puncte de alimentație
- Locuri de parcare

Иову Олег
Агент по недвижимости
+37360330015

TOP ESTATE
Visul tău – realizarea noastră

## Описание

ВЫ МОЖЕТЕ НАЙТИ ВСЕ ДОСТУПНЫЕ ПРЕДЛОЖЕНИЯ ЗДЕСЬ www.topestate.md Продается коммерческое помещение площадью 54 кв/м. расположен по ул. Иван Заикин В стоимость также входит подземное парковочное место Преимущества помещения: • Белый вариант • Панорамные окна • Автономное отопление. • Парковка открытого типа. Комиссия 0% для покупателей! Компания TOP ESTATE помогает вам в процессе продажи-покупки здания, земли или коммерческого помещения, получая юридическую консультацию...

Иову Олег
Агент по недвижимости
+37360330015


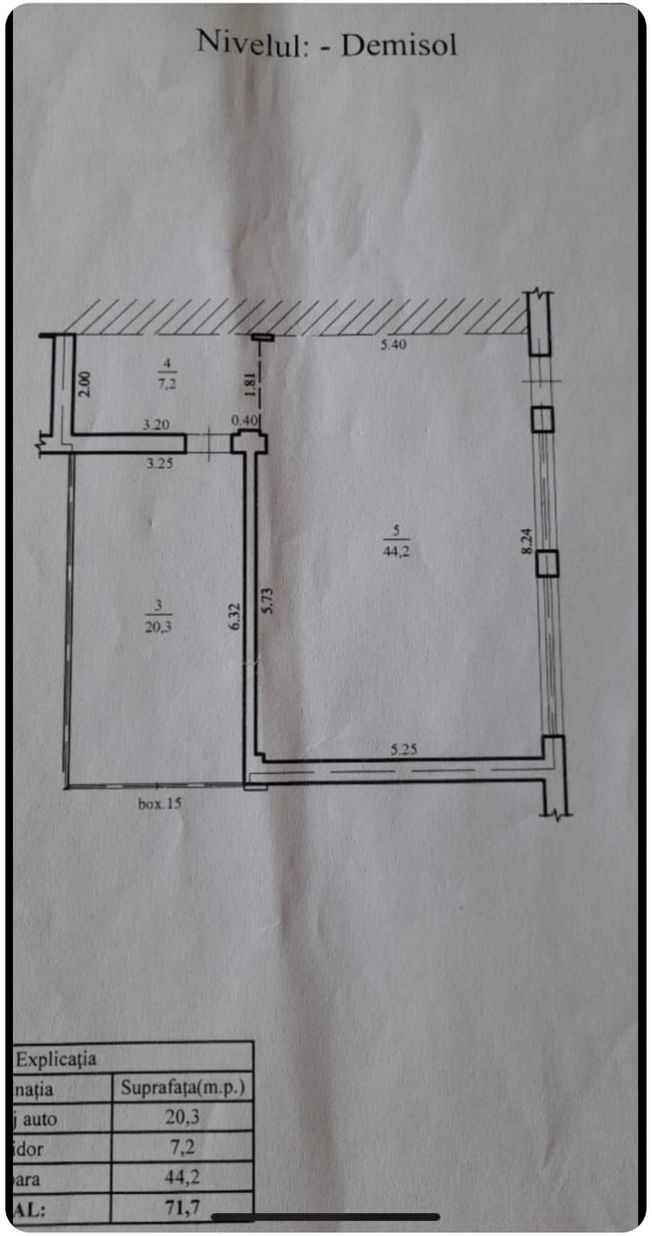


| Explicația | |
|---|---|
| nația | Suprafața(m.p.) |
| j auto | 20,3 |
| dor | 7,2 |
| ara | 44,2 |
| AL: | 71,7 |

merci
merci

# Nivelul: - Demisol

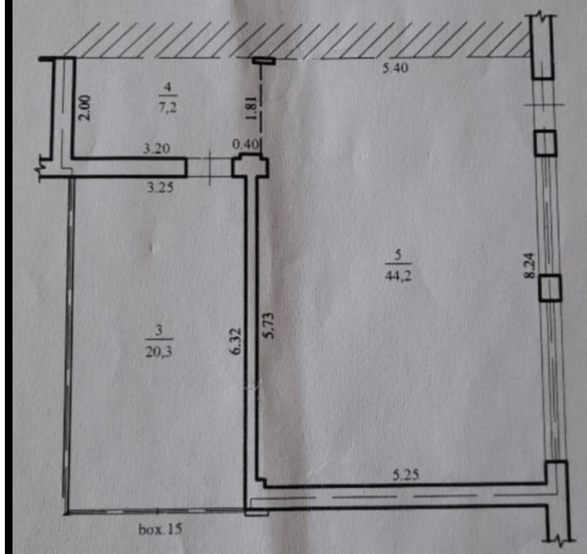


| Explicația | |
|---|---|
| nația | Suprafața(m.p.) |
| j auto | 20,3 |
| dor | 7,2 |
| ara | 44,2 |
| AL: | 71,7 |

pe t
Mol
de la 1 zi