TOP ESTATE
Visul tău – realizarea noastră

Кишинев Чокана бул. Мирча чел Бэтрын

353 000 €

112 m²

1/10

Быткэ Марчел

Агент по недвижимости

+37360331444

TOP ESTATE
Visul tău – realizarea noastră

Информация

ID	8261
Общая площадь	112m ^{2}
Площадь участка	- ari
Тип помещения	Коммерческая
Состояние помещения	La alb
Тип помещения	Comercial

Быткэ Марчел
Агент по недвижимости
+37360331444

TOP ESTATE
Visul tău – realizarea noastră

Преимущества

- Încălzire autonomă
- Geamuri termopan
- Supermarket
- Bancă
- Ieșire la drum
- Bar / restaurant / puncte de alimentație
- Locuri de parcare

Быткэ Марчел
Агент по недвижимости
+37360331444

TOP ESTATE
Visul tău – realizarea noastră

Описание

ВЫ МОЖЕТЕ НАЙТИ ВСЕ ДОСТУПНЫЕ ПРЕДЛОЖЕНИЯ ЗДЕСЬ www.topestate.md Продается коммерческое помещение идеальное для любого вида деятельности площадью 112 кв/м. расположен по бул. Мирча чел Бэтрын Жилой комплекс Basconslux Преимущества помещения: • Белый вариант • Панорамные окна • Автономное отопление. • Парковка открытого типа. • Первая линия 0% комиссия для покупателей! Компания TOP ESTATE помогает вам в...

Быткэ Марчел
Агент по недвижимости
+37360331444

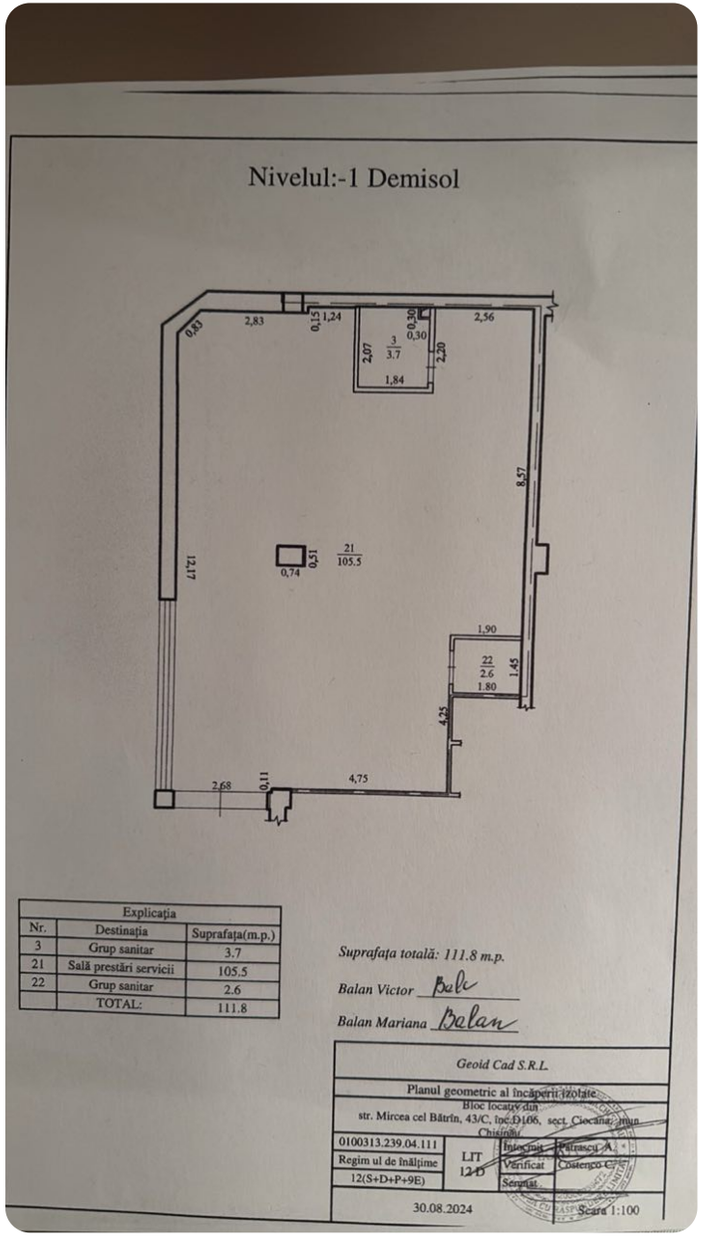

fanfan
fanfan

Mp 75

Nivelul:-1 Demisol

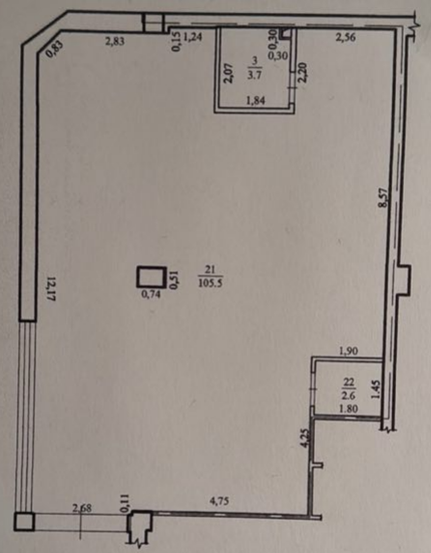

Explicaţia		
Nr.	Destinaţia	Suprafaţa(m.p.)
3	Grup sanitar	3.7
21	Sală prestări servicii	105.5
22	Grup sanitar	2.6
	TOTAL:	111.8

Suprafaţa totală: 111.8 m.p.

Balan Victor Balc

Balan Mariana Balan

Geoid Cad S.R.L.			
Planul geometric al încăperii izolate			
Bloc locativ din str. Mircea cel Bătrîn, 43/C, înc.D106, sect. Ciocana, mun. Chişinău			
0100313.239.04.111	LIT 12 D	Întocmit	Patrascu A.
Regim ul de înălţime		Verificat	Costenco C.
12(S+D+P+9E)		Semnat	
30.08.2024			Scara 1:100