TOP ESTATE
Visul tău – realizarea noastră

Кишинев Ботаника бул. Траян

77 000 €

35 m^2 | 1
3/5 | 1

Черненки Руслан
Агент по недвижимости
+37368629222

TOP ESTATE
Visul tău – realizarea noastră

Информация

ID	8375
Общая площадь	35m ^{2}
Этаж	3
Количество этажей	5
Балкон	1 балкон
Жилой фонд	Вторичный
Состояние квартиры	Euroreparație
Ливинг	Apartament cu living

Черненки Руслан
Агент по недвижимости
+37368629222

TOP ESTATE
Visul tău – realizarea noastră

Преимущества

- Меблирована
- Центральное отопление
- Стеклопакет
- Бытовая техника
- Кабельное телевидение
- Бронированная дверь
- Игровая площадка

Черненки Руслан
Агент по недвижимости
+37368629222

TOP ESTATE
Visul tău – realizarea noastră

Описание

ВСЕ ДОСТУПНЫЕ ПРЕДЛОЖЕНИЯ МОЖНО НАЙТИ ЗДЕСЬ www.topestate.md. Представляем Вам квартиру площадью 35 кв.м. расположен по бул. Траян Разделение: - 1 комната - Кухня - Санитарный блок - Балкон - Входная группа Преимущества: • Евро ремонт • Пластиковые окна • Центральное отопление • Мебель, бытовое и сантехническое оборудование • Тепловая и звукоизоляция. • Бронированная дверь • Детская площадка • Открытая парковка • Закрытый двор. В непосредственной близости: ...

Черненки Руслан
Агент по недвижимости
+37368629222

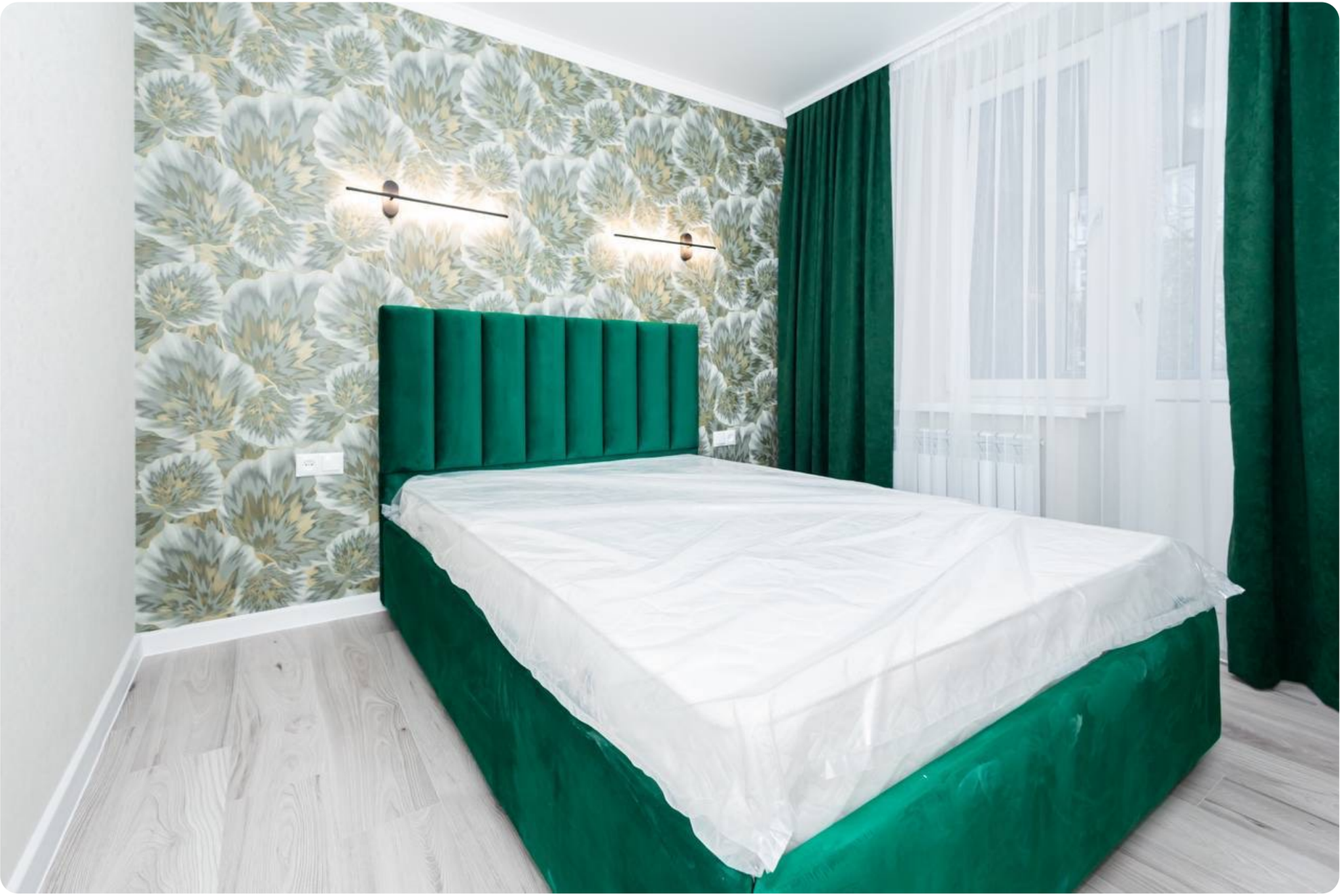

TOP ESTATE
Visul tău – realizarea noastră

Кишинев Ботаника бул. Траян

77 000 €

35 m²
1
3/5
1

Черненки Руслан
Агент по недвижимости
+37368629222

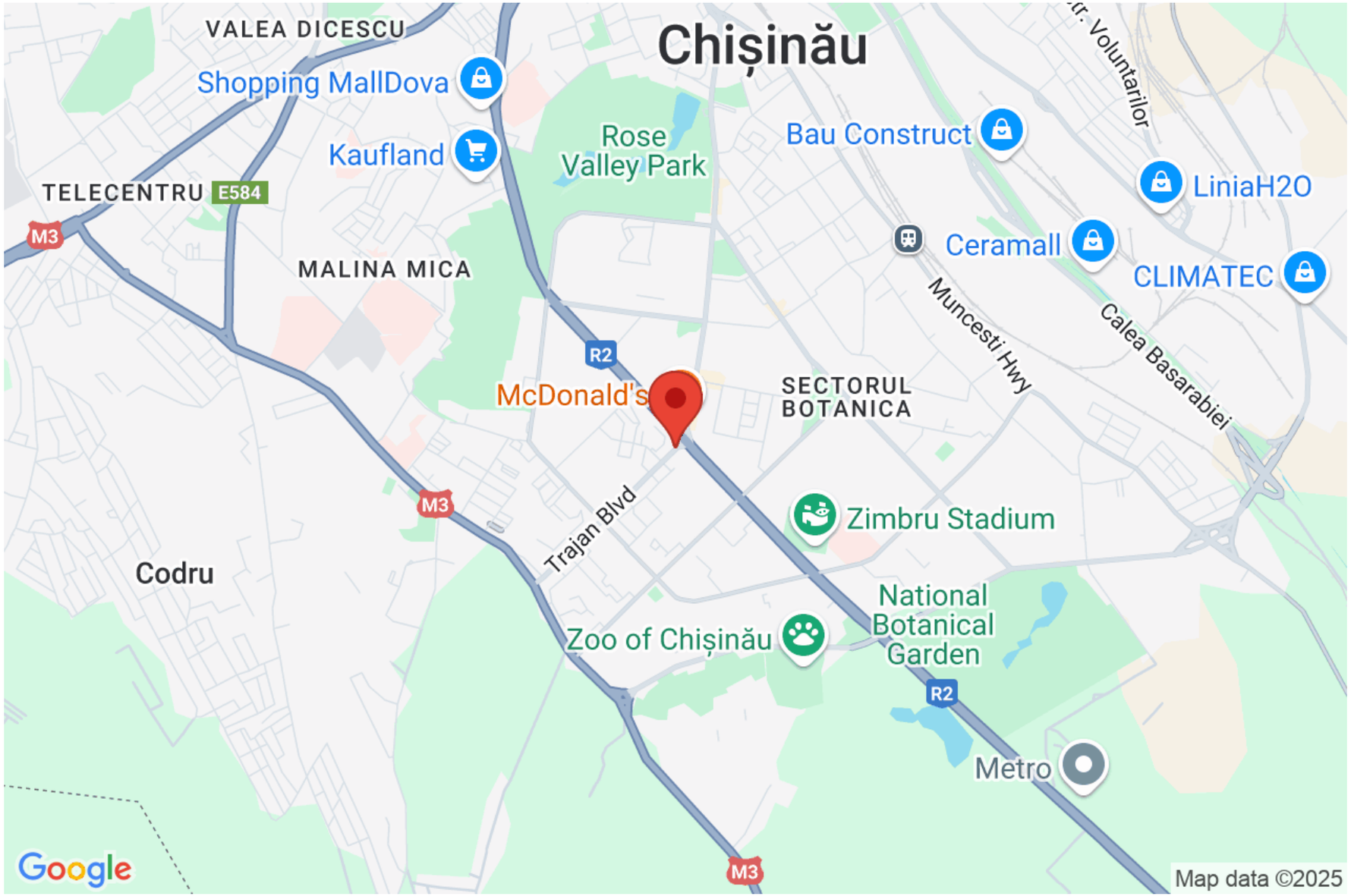

IMPORTANT
10
INDESIT

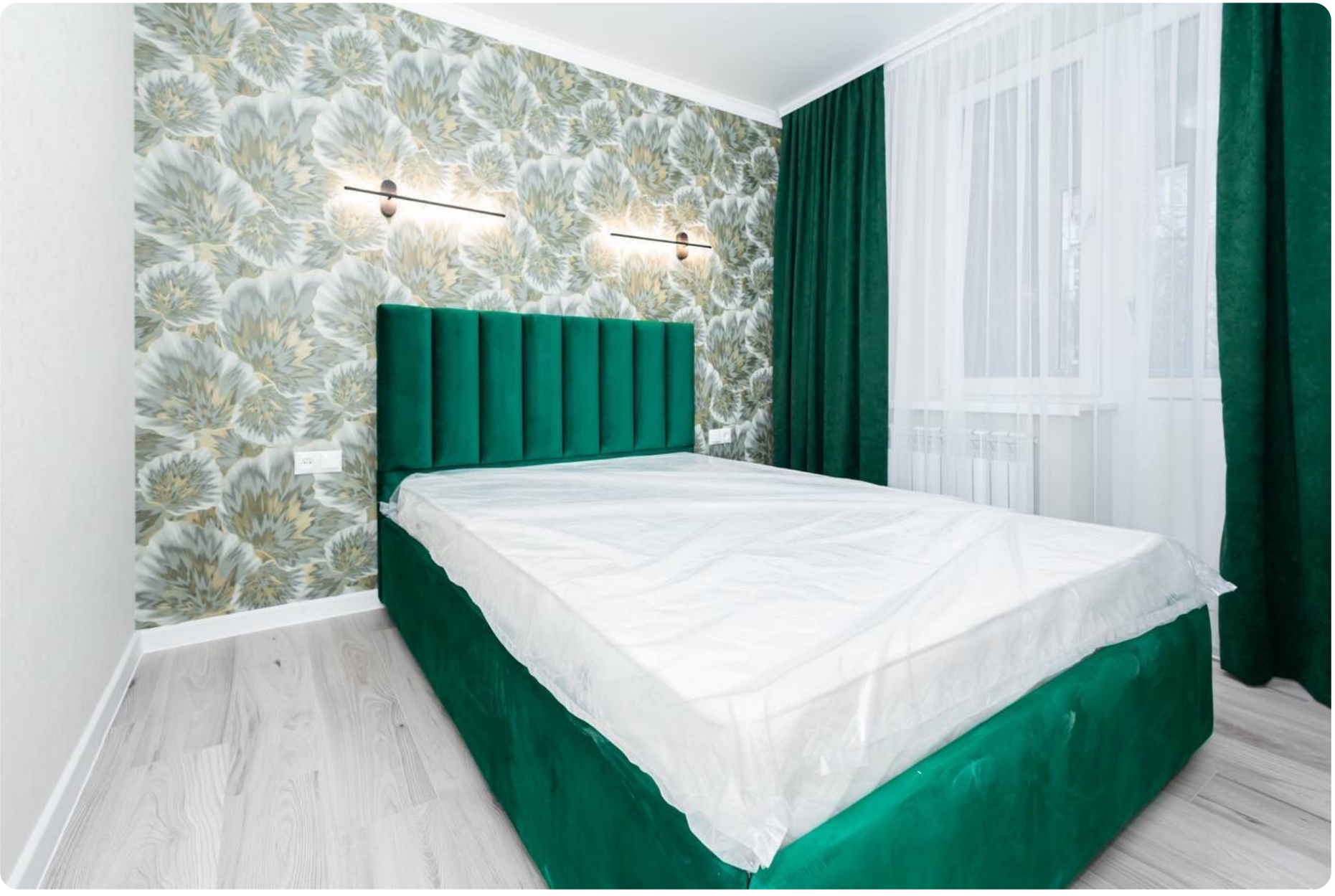

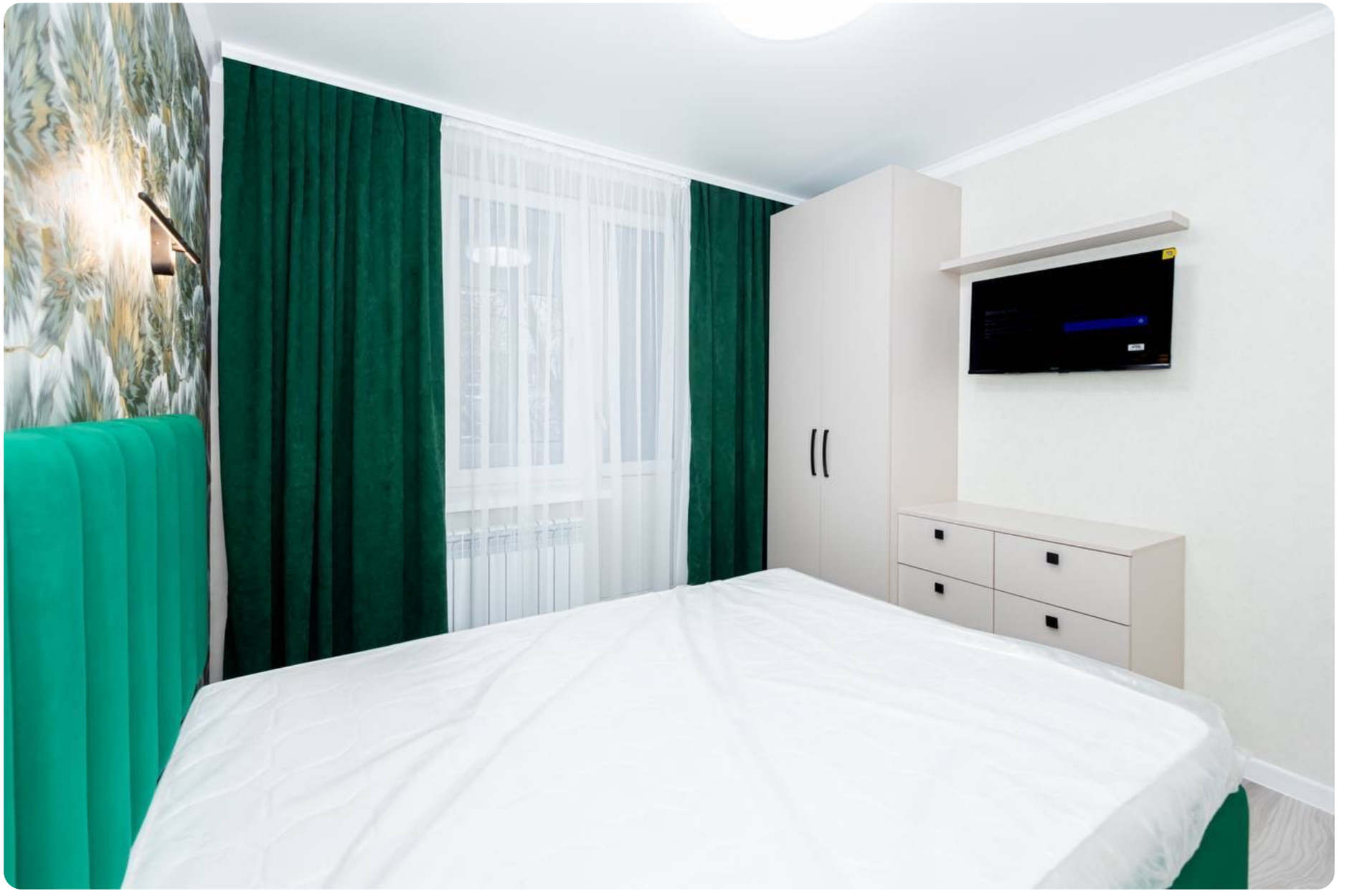

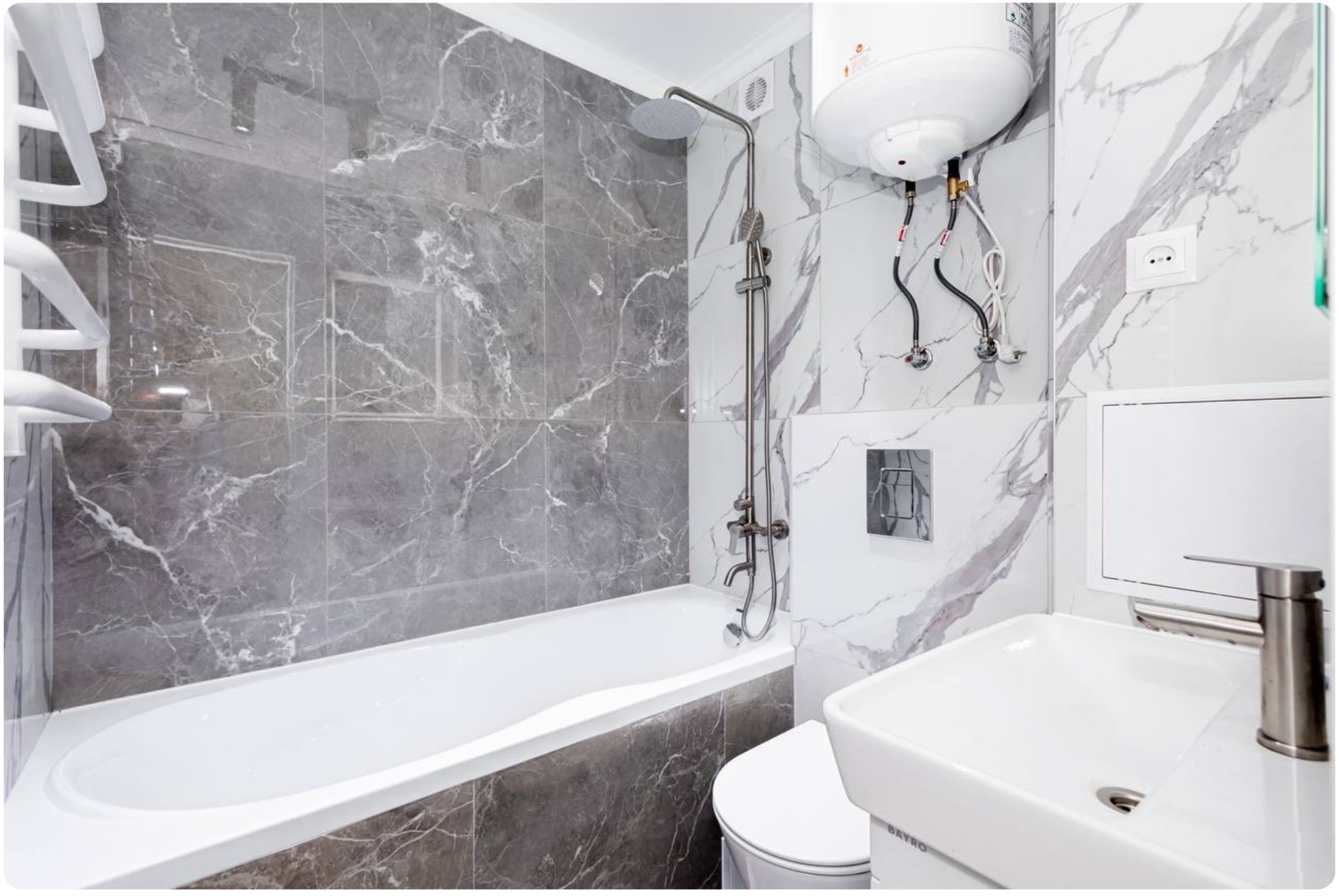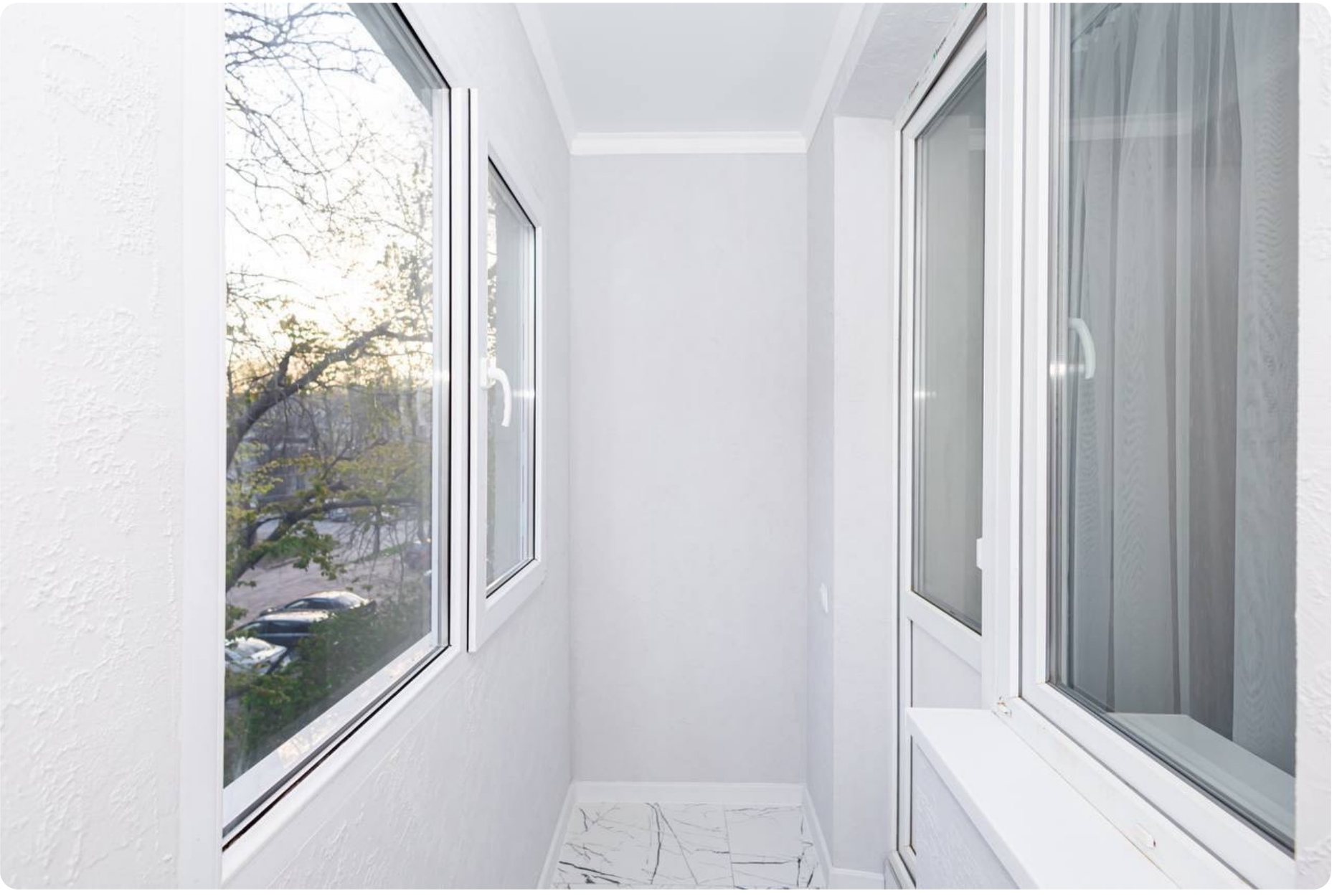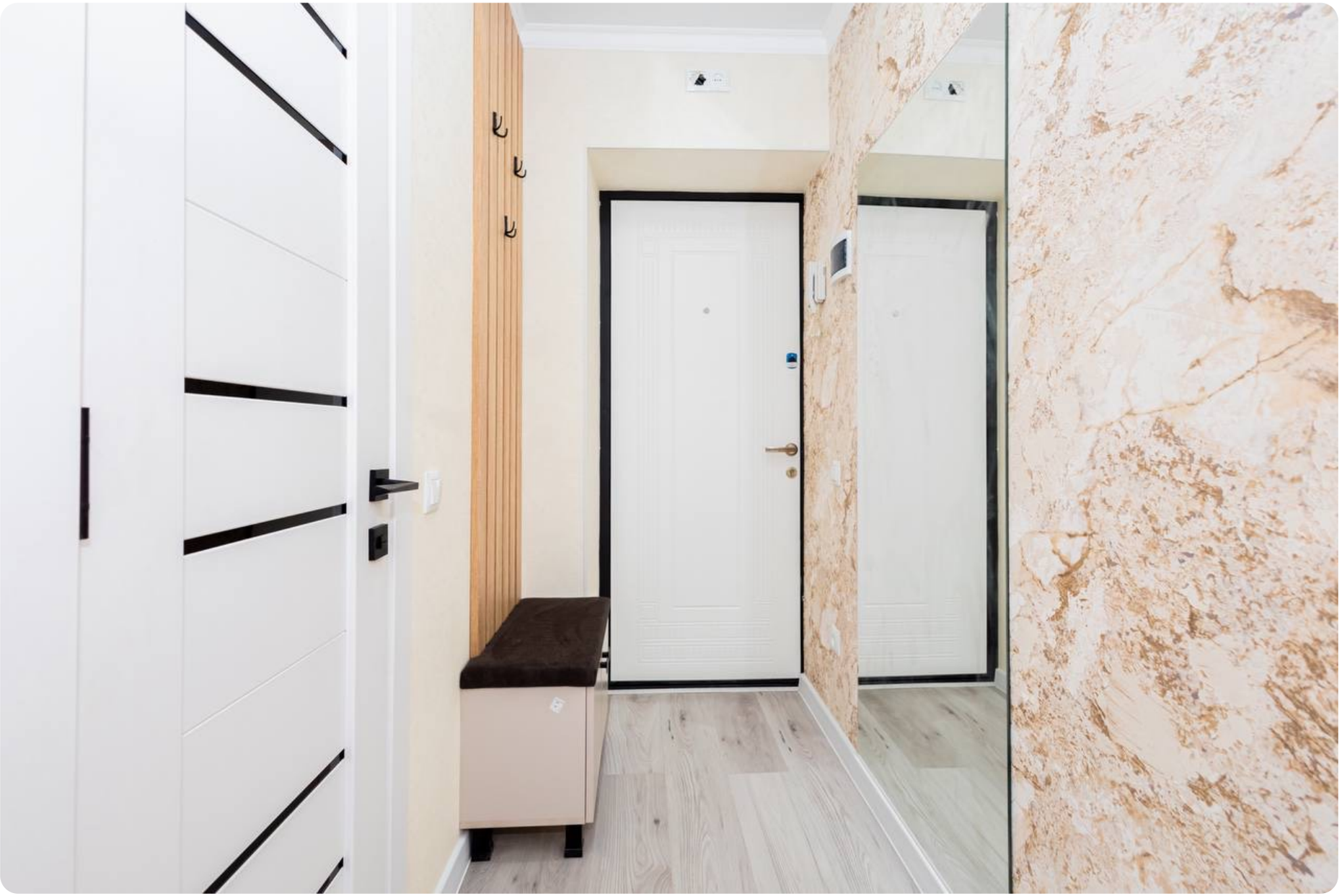
BAYRO