TOP ESTATE
Visul tău – realizarea noastră

Кишинев Дурлешты, ул. Королева Елизавета

65 000 €

48 m^2	1
1/9	1

Кондру Михайл
Агент по недвижимости
+37360335444

TOP ESTATE
Visul tău – realizarea noastră

Информация

ID	8392
Общая площадь	48m ^{2}
Этаж	1
Количество этажей	9
Балкон	1 балкон
Жилой фонд	Новострой
Тип здания	Индивидуальный дизайн
Состояние квартиры	La alb
Ливинг	Apartament cu living

Кондру Михайл
Агент по недвижимости
+37360335444

TOP ESTATE
Visul tău – realizarea noastră

Преимущества

- Автономное отопление
- Стеклопакет
- Бронированная дверь
- Лифт
- Игровая площадка
- Видеонаблюдение
- Супермаркет

Кондру Михайл
Агент по недвижимости
+37360335444

TOP ESTATE
Visul tău – realizarea noastră

Описание

ВСЕ ДОСТУПНЫЕ ПРЕДЛОЖЕНИЯ МОЖНО НАЙТИ ЗДЕСЬ www.topestate.md. Продается просторная квартира площадью 48 кв.м. расположен в Дурлешты, ул. Королева Елизавета

Комплекс "Bas Invest" Разделение: - 1 спальня, - Кухня, - Ливинг - Санузел, - Балкон - Входная группа Преимущества: • Белый вариант • Окна пластиковые • Автономное отопление. • Тепловая и звукоизоляция. • Бронированная дверь • Лифт • Детская площадка • Подземная парковка, открытая •...

Кондру Михайл
Агент по недвижимости
+37360335444

TOP ESTATE
Visul tău – realizarea noastră

Кишинев Дурлешты, ул. Королева Елизавета

65 000 €

48 m²	1
1/9	1

Кондру Михайл
Агент по недвижимости
+37360335444

BAS
INVEST

BAS
INVEST

BAS
INVEST

GEALAN

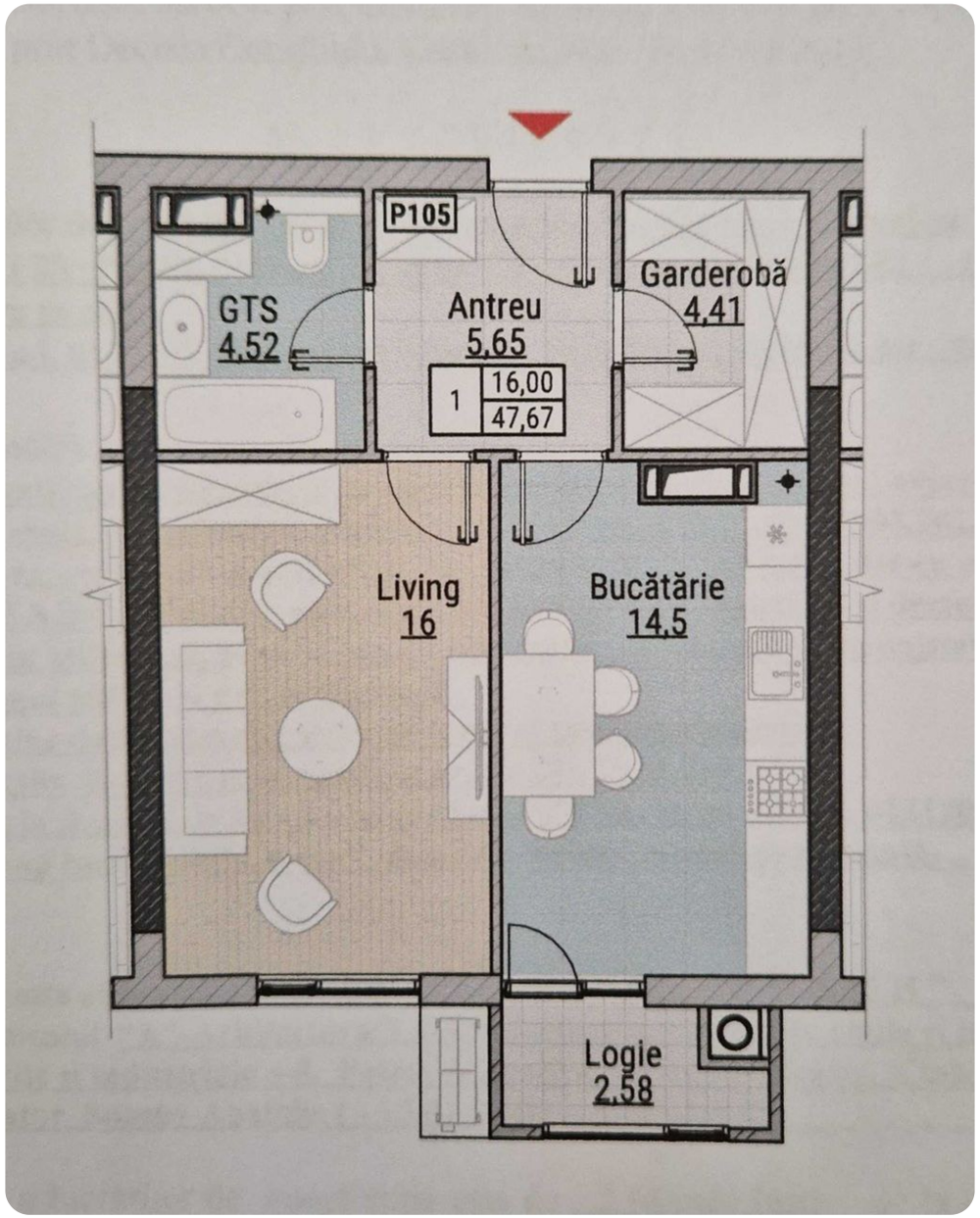
P105
GTS
4,52
Antreu
5,65
1
16,00
47,67
Garderobă
4,41
Living
16
Bucătărie
14,5
Logie
2,58

131