TOP ESTATE
Visul tău – realizarea noastră

Кишинев Рышкановка ул. Каля Мошилор.

100 000 €

68 m^2	2
14/16	2

Нистор Игор
Агент по недвижимости
+37361215550

TOP ESTATE
Visul tău – realizarea noastră

Информация

ID	8425
Общая площадь	68m ^{2}
Этаж	14
Количество этажей	16
Балкон	1 балкон
Жилой фонд	Новострой
Тип здания	Индивидуальный дизайн
Состояние квартиры	La alb
Ливинг	Apartament fără living

Нистор Игор
Агент по недвижимости
+37361215550

TOP ESTATE
Visul tău – realizarea noastră

Преимущества

- Автономное отопление
- Стеклопакет
- Бронированная дверь
- Лифт
- Игровая площадка
- Видеонаблюдение
- Супермаркет

Нистор Игор
Агент по недвижимости
+37361215550

TOP ESTATE
Visul tău – realizarea noastră

Описание

ВСЕ ДОСТУПНЫЕ ПРЕДЛОЖЕНИЯ МОЖНО НАЙТИ ЗДЕСЬ www.topestate.md Продается просторная квартира площадью 68 кв/м. расположен по ул. Каля Мошилор. Complexul Smart Home, Lagmar - строительная компания Ввод в эксплуатацию в декабре 2026 года. Раздел имущества: - 2 спальни, - Кухня, - Гостиная - Отдельный санитарный блок - Балкон - Входная группа Преимущества: • Белый вариант • Окна пластиковые • Автономное отопление • Тепло- и звукоизоляция • Бронированная дверь • Лифт •...

Нистор Игор
Агент по недвижимости
+37361215550

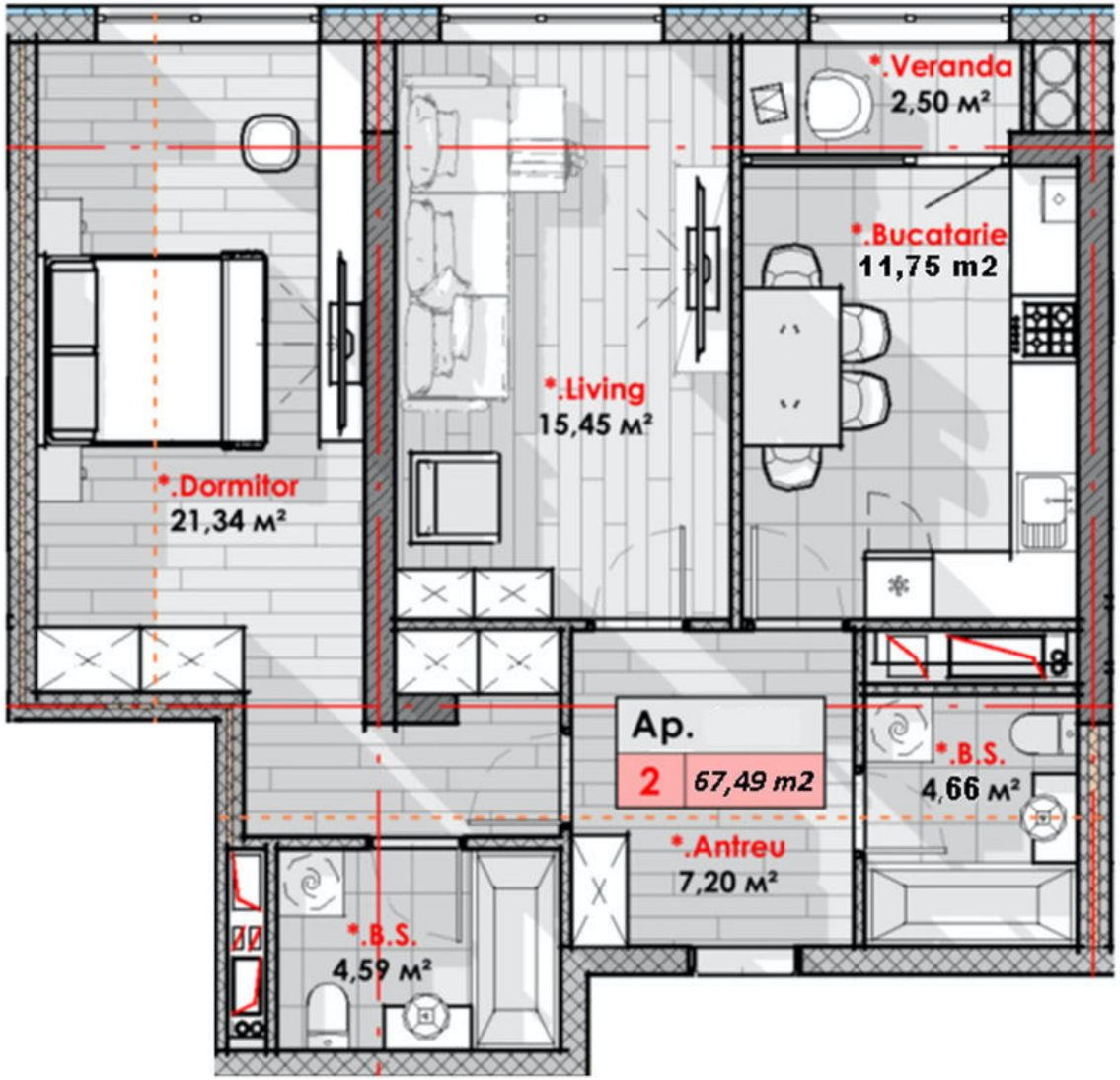

TOP ESTATE
Visul tău – realizarea noastră

Кишинев Рышкановка ул. Каля Мошилор.

100 000 €

68 m²	2
14/16	2

Нистор Игор
Агент по недвижимости
+37361215550

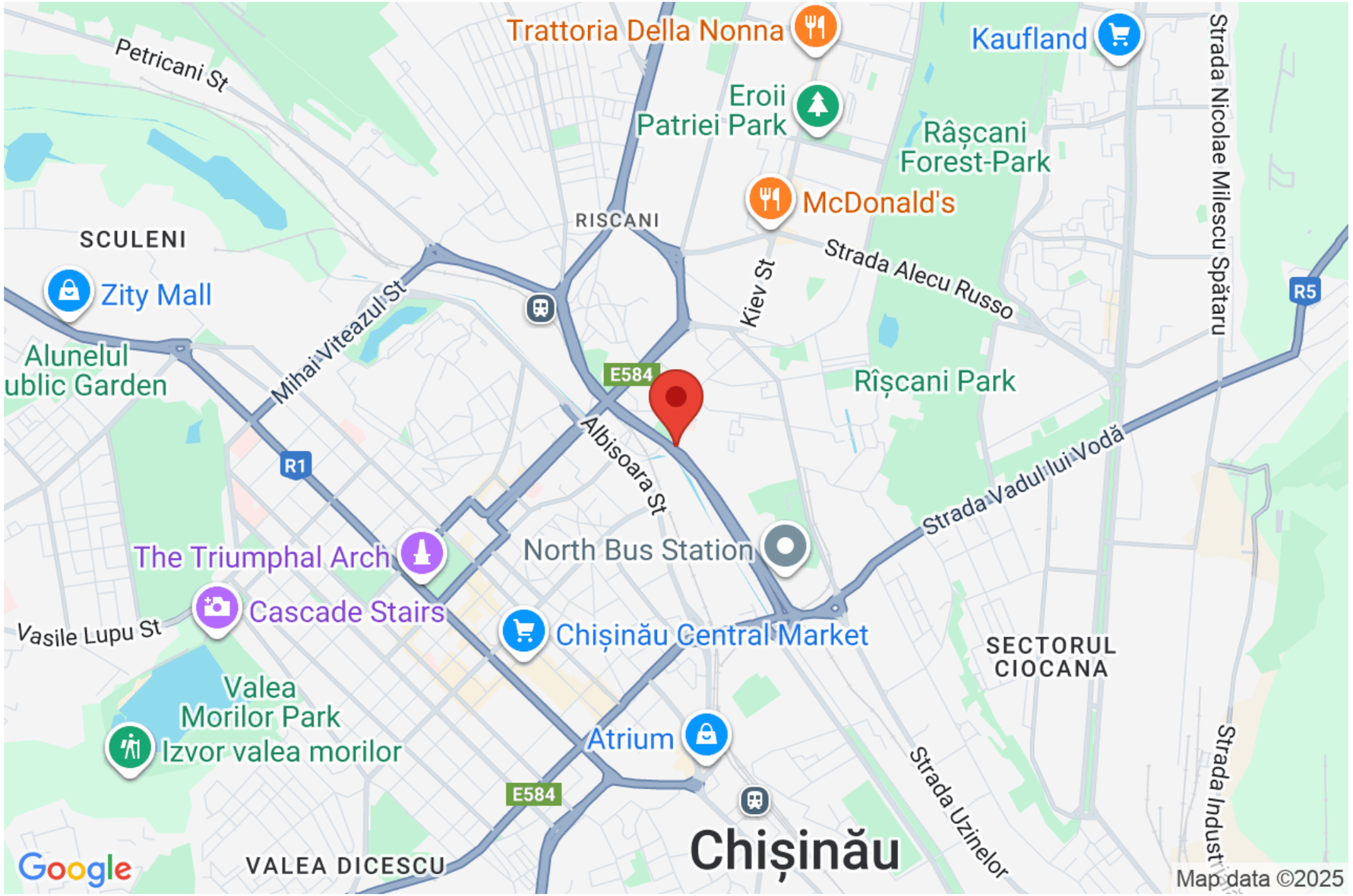

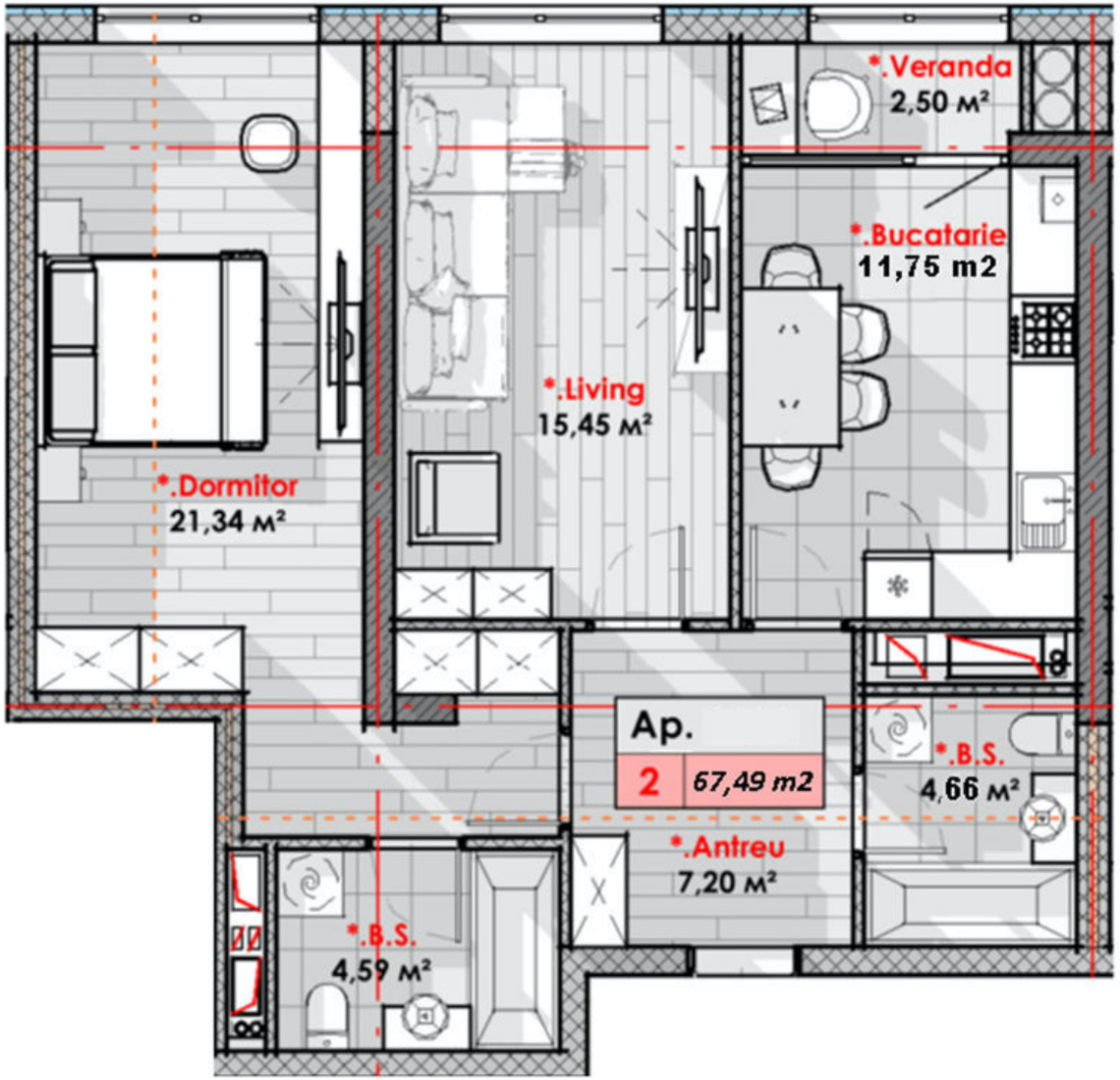
*.Veranda
2,50 м²
*.Bucatarie
11,75 m2
*.Living
15,45 м²
*.Dormitor
21,34 м²
Ap.
2
67,49 m2
*.B.S.
4,66 м²
*.Antreu
7,20 м²
*.B.S.
4,59 м²
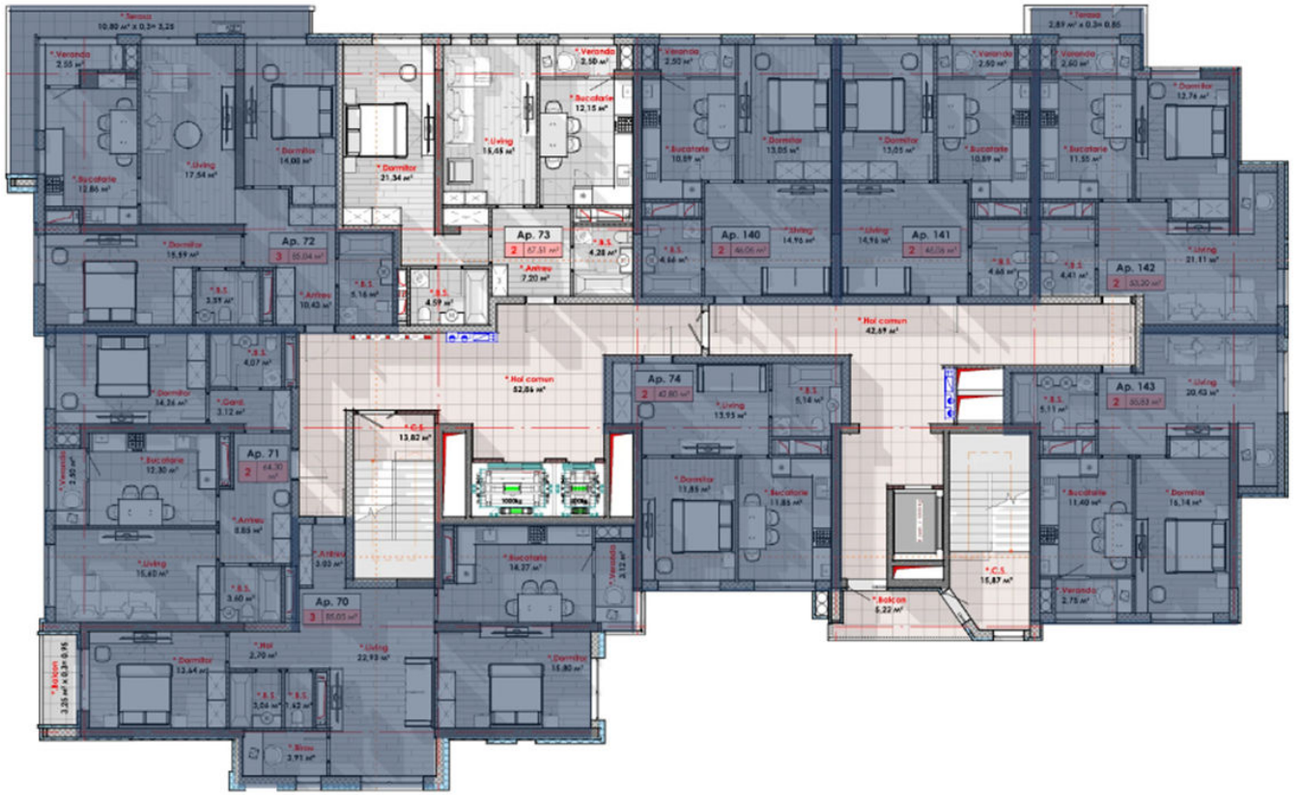
Blocul B Etajul 14