TOP ESTATE
Visul tău – realizarea noastră

Кишинев Рышкановка бл. Ренаштерий Национале

128 000 €

80 m^2	2
1/14	1

Стан Дойна
Агент по недвижимости
+37368788978

TOP ESTATE
Visul tău – realizarea noastră

Информация

ID	8574
Общая площадь	80m ^{2}
Этаж	1
Количество этажей	14
Жилой фонд	Новострой
Тип здания	Индивидуальный дизайн
Состояние квартиры	La alb
Ливинг	Apartament cu living

Стан Дойна
Агент по недвижимости
+37368788978

TOP ESTATE
Visul tău – realizarea noastră

Преимущества

- Автономное отопление
- Стеклопакет
- Бронированная дверь
- Лифт
- Игровая площадка
- Видеонаблюдение
- Супермаркет

Стан Дойна
Агент по недвижимости
+37368788978

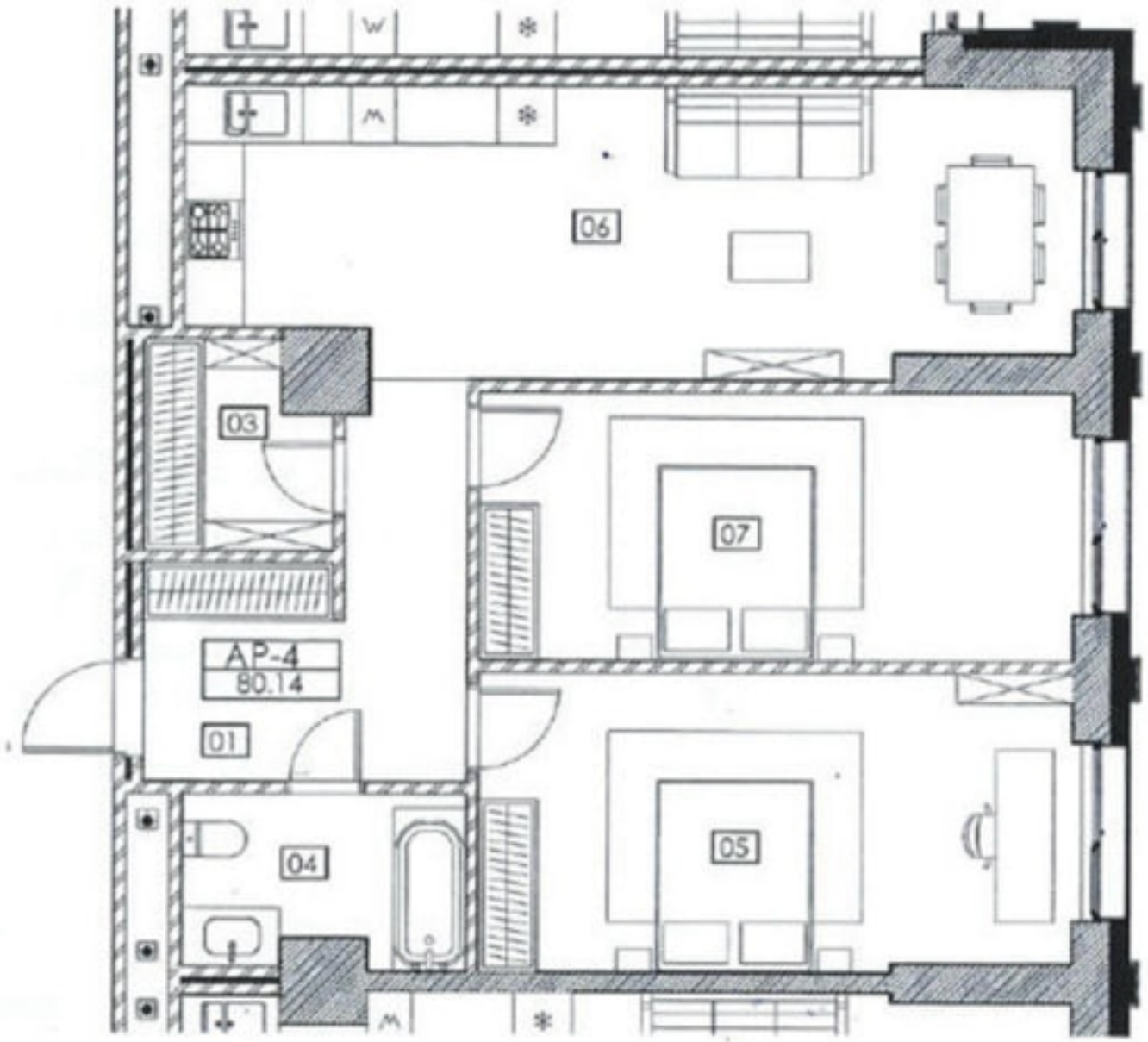

TOP ESTATE
Visul tău – realizarea noastră

Описание

ВСЕ ДОСТУПНЫЕ ПРЕДЛОЖЕНИЯ МОЖНО НАЙТИ ЗДЕСЬ www.topestate.md. Продается просторная квартира площадью 80 кв/м. расположен по бул. Ренаштерий Национале Жилой комплекс City Gardens Разделение: - 2 спальни, - Кухня, - Гостиная, - 1 санузел, - Гардеробная, - Входная группа. Преимущества: • Белый вариант • Пластиковые окна • Автономное отопление. • Тепловая и звукоизоляция. • Бронированная дверь • Лифт • Детская площадка • Подземная парковка,...

Стан Дойна
Агент по недвижимости
+37368788978

TOP ESTATE
Visul tău – realizarea noastră

Кишинев Рышкановка бл. Ренаштерий Национале

128 000 €

80 m²	2
1/14	1

Стан Дойна
Агент по недвижимости
+37368788978

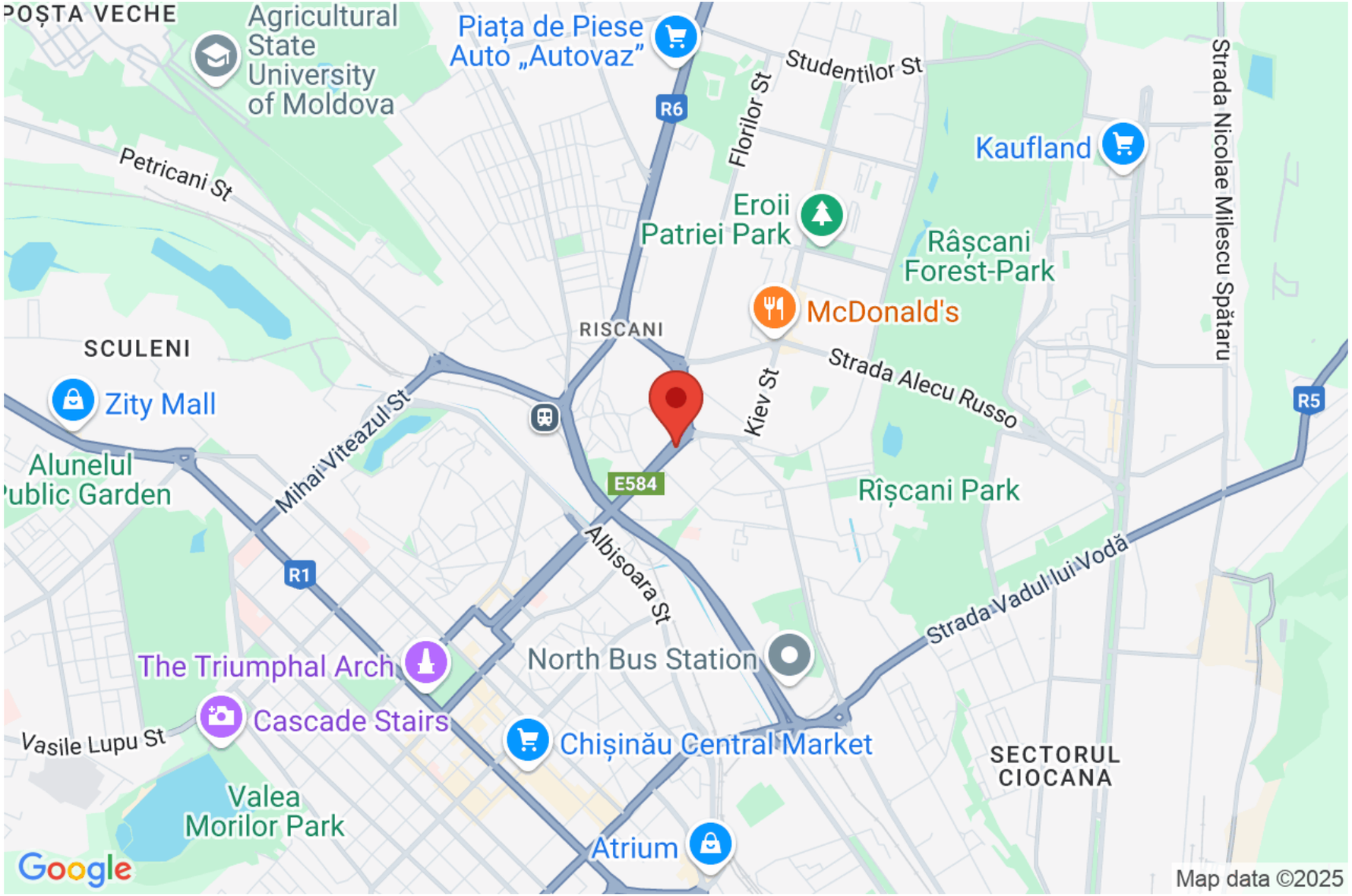

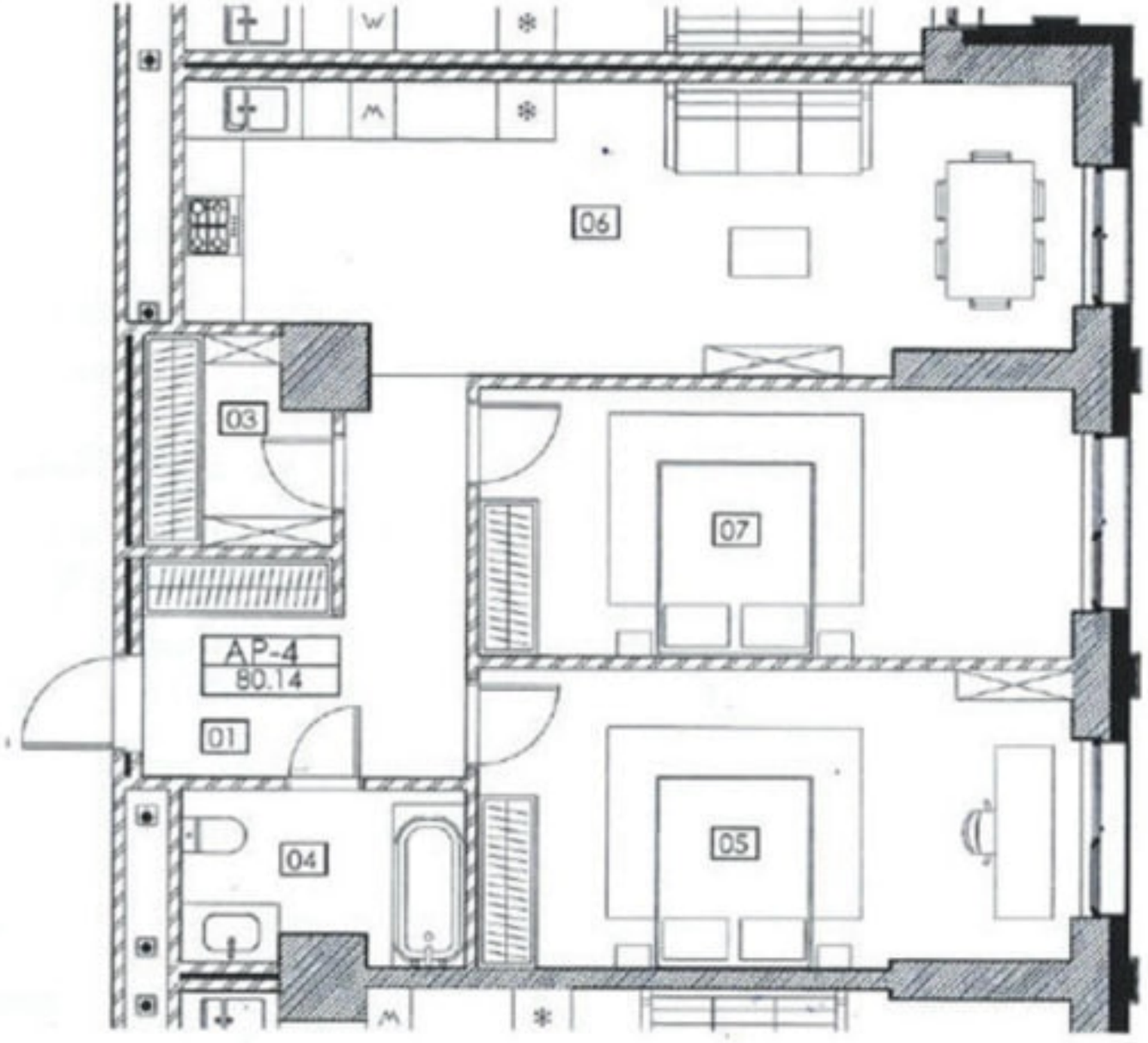
06
03
07
AP-4
80.14
01
04
05