TOP ESTATE
Visul tău – realizarea noastră

Кишинев Рышкановка бул. Ренаштерий Национале

124 800 €

78 m^2	2
1/15	1

Стан Дойна
Агент по недвижимости
+37368788978

TOP ESTATE
Visul tău – realizarea noastră

Информация

ID	8575
Общая площадь	78m ^{2}
Этаж	1
Количество этажей	15
Жилой фонд	Новострой
Тип здания	Индивидуальный дизайн
Состояние квартиры	La alb
Ливинг	Apartament cu living

Стан Дойна
Агент по недвижимости
+37368788978

TOP ESTATE
Visul tău – realizarea noastră

Преимущества

- Автономное отопление
- Стеклопакет
- Бронированная дверь
- Лифт
- Игровая площадка
- Видеонаблюдение
- Супермаркет

Стан Дойна
Агент по недвижимости
+37368788978

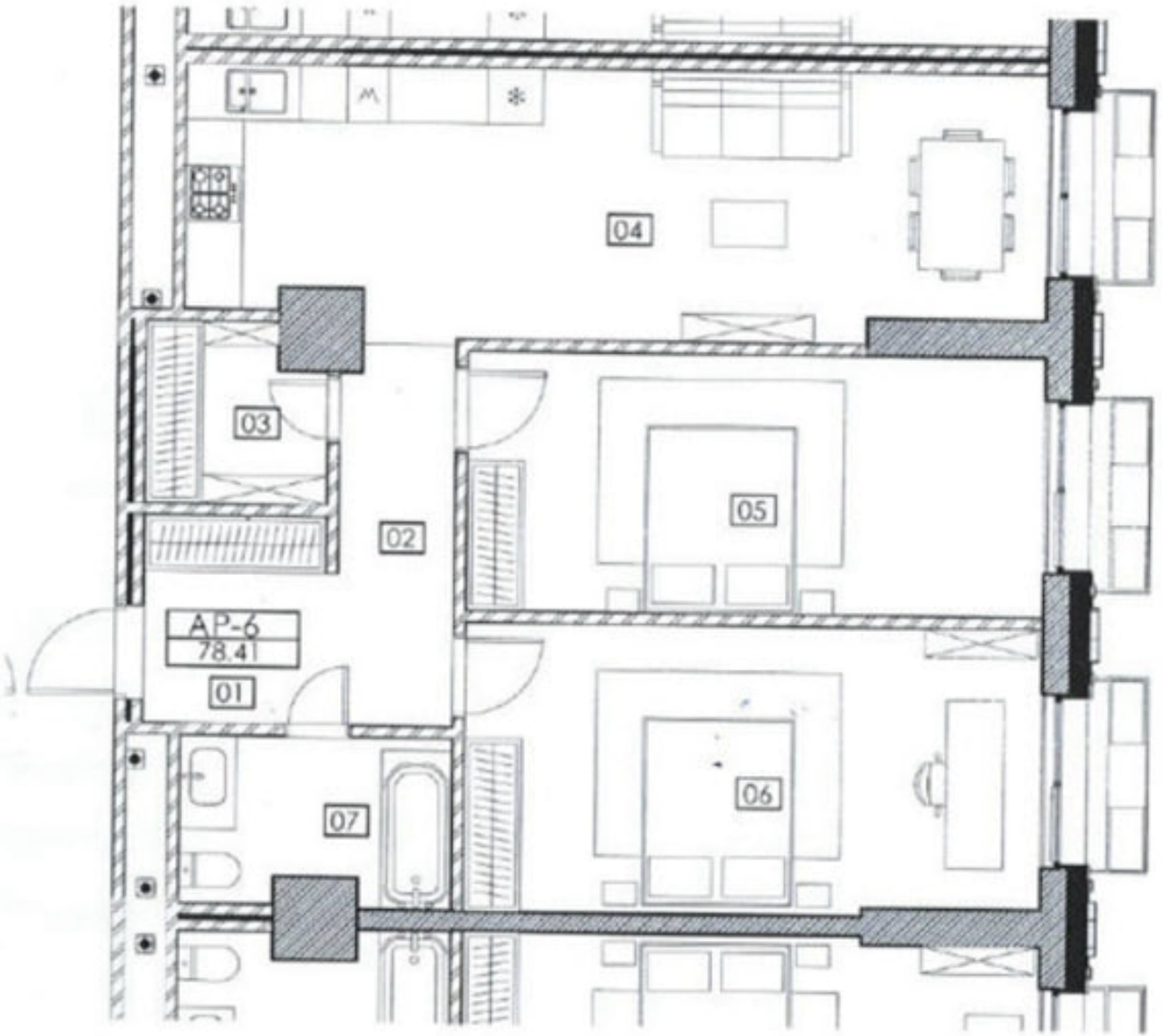

TOP ESTATE
Visul tău – realizarea noastră

Описание

ВСЕ ДОСТУПНЫЕ ПРЕДЛОЖЕНИЯ МОЖНО НАЙТИ ЗДЕСЬ www.topestate.md. Продается просторная квартира площадью 78 кв/м. расположен по бул. Ренаштерий Национале Жилой комплекс City Gardens Разделение: - 2 спальни, - Кухня, - Гостиная, - Санузел, - Входная группа. Преимущества: • Белый вариант • Пластиковые окна • Автономное отопление. • Тепловая и звукоизоляция. • Бронированная дверь • Лифт • Детская площадка • Подземная парковка, открытая •...

Стан Дойна
Агент по недвижимости
+37368788978

TOP ESTATE
Visul tău – realizarea noastră

Кишинев Рышкановка бул. Ренаштерий Национале

124 800 €

78 m²	2
1/15	1

Стан Дойна
Агент по недвижимости
+37368788978

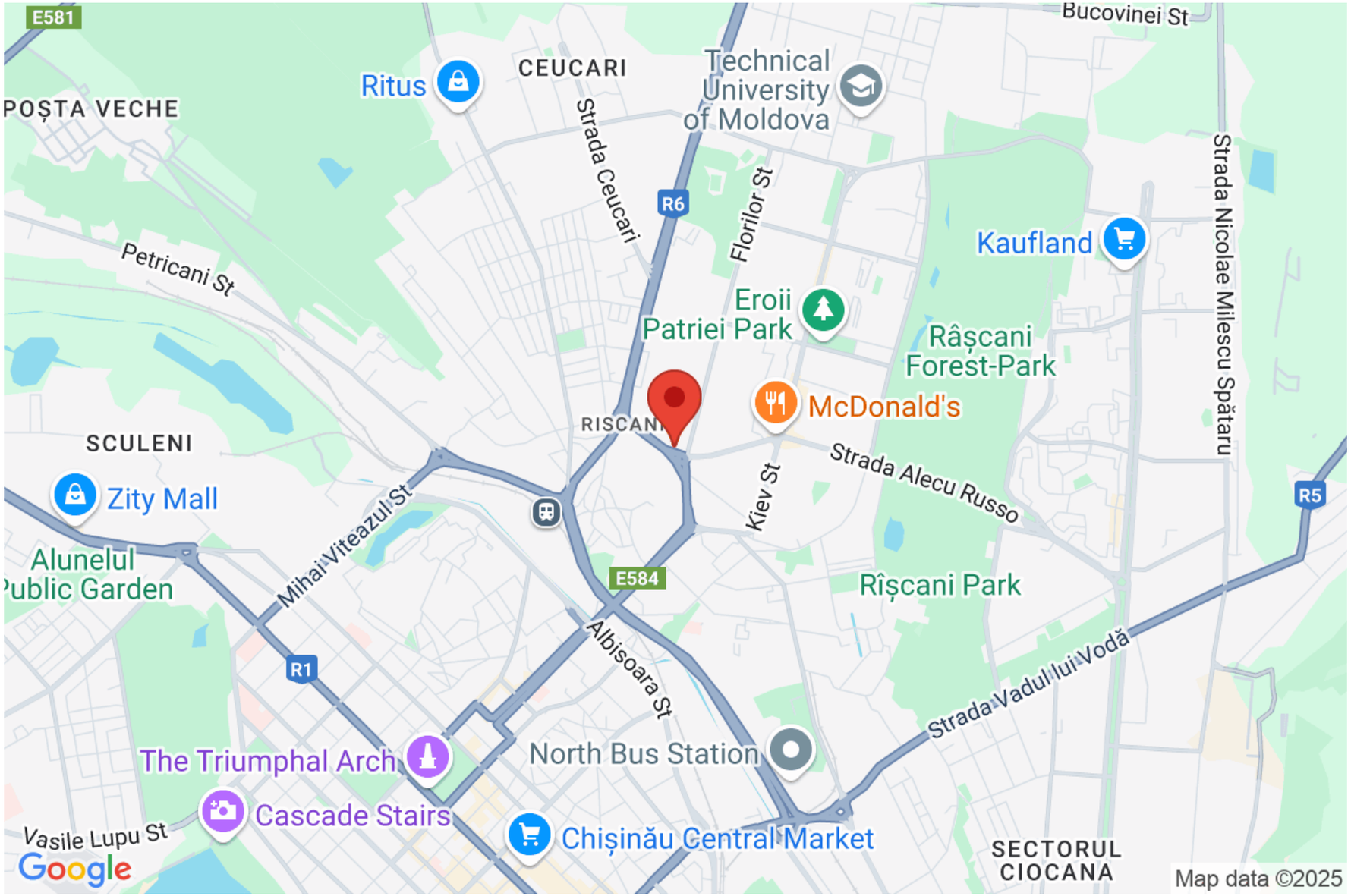

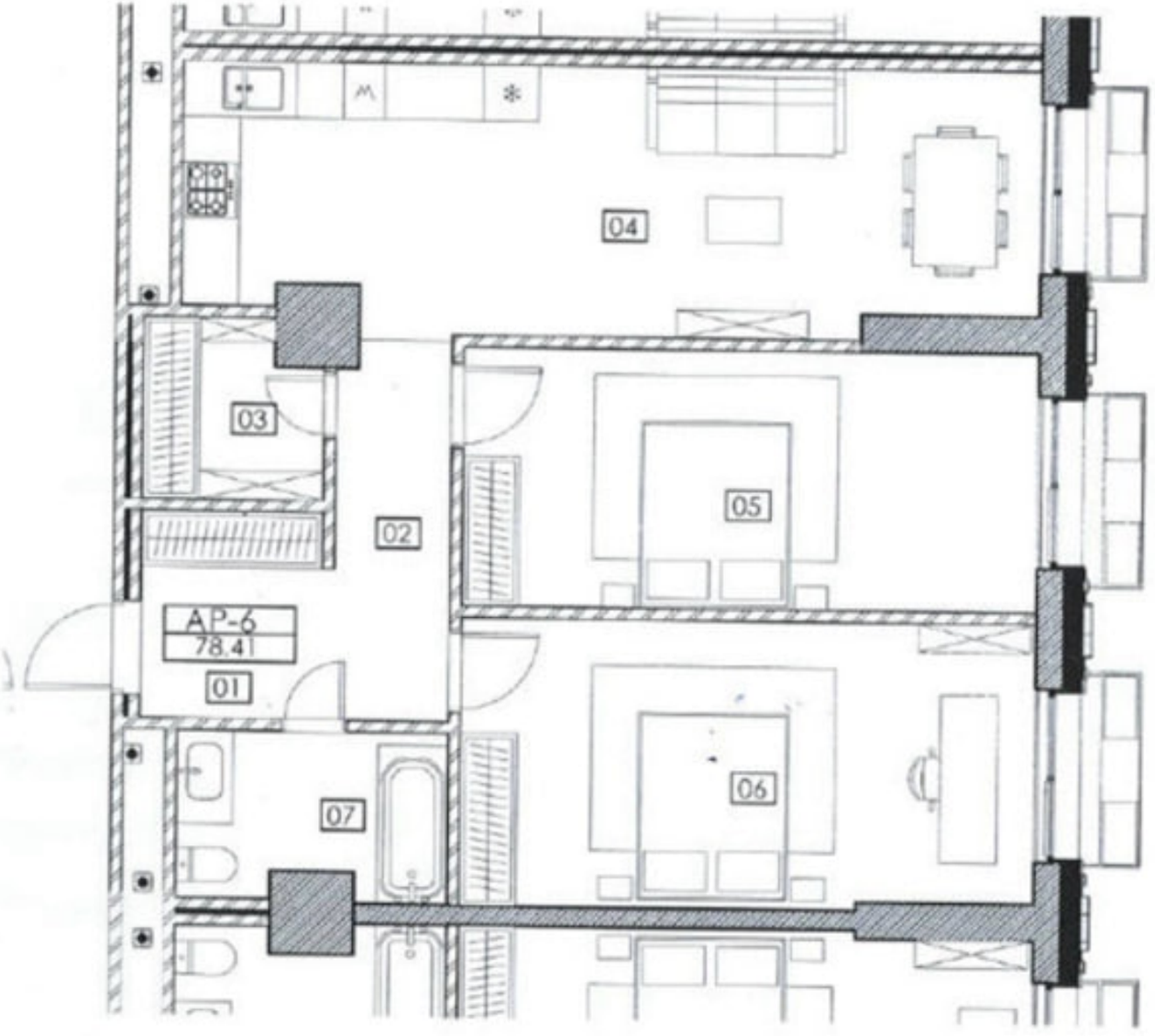
04
03
05
02
AP-6
78.41
01
06
07