TOP ESTATE
Visul tău – realizarea noastră

Кишинев Буюкань ул. Василе Лупу

135 900 €

71 m^2	2
11/13	2

Чобанов Михайл
Агент по недвижимости
+37361215552

TOP ESTATE
Visul tău – realizarea noastră

Информация

ID	8615
Общая площадь	71m ^{2}
Этаж	11
Количество этажей	13
Балкон	2 балкона
Жилой фонд	Новострой
Тип здания	Индивидуальный дизайн
Состояние квартиры	La alb
Ливинг	Apartament cu living

Чобанов Михайл
Агент по недвижимости
+37361215552

TOP ESTATE
Visul tău – realizarea noastră

Преимущества

- Автономное отопление
- Стеклопакет
- Панорамные окна
- Бронированная дверь
- Лифт
- Игровая площадка
- Видеонаблюдение

Чобанов Михайл
Агент по недвижимости
+37361215552

TOP ESTATE
Visul tău – realizarea noastră

Описание

ВСЕ ДОСТУПНЫЕ ПРЕДЛОЖЕНИЯ МОЖНО НАЙТИ ЗДЕСЬ www.topestate.md Продается квартира в парковой зоне площадью 71 кв/м. расположен по ул.Василе Лупу. Распределение: 2 спальни, кухня, гостиная, отдельный санитарный блок, 2 балкона закрытых, прихожая. Строительная компания " Exfactor " Преимущества: • Белый вариант • Пластиковые окна • Автономное отопление • Тепловая и звукоизоляция. • Бронированная дверь • Лифт • Детская площадка • Подземная открытая...

Чобанов Михайл
Агент по недвижимости
+37361215552

TOP ESTATE
Visul tău – realizarea noastră

Кишинев Буюкань ул. Василе Лупу

135 900 €

71 m²	2
11/13	2

Чобанов Михайл
Агент по недвижимости
+37361215552

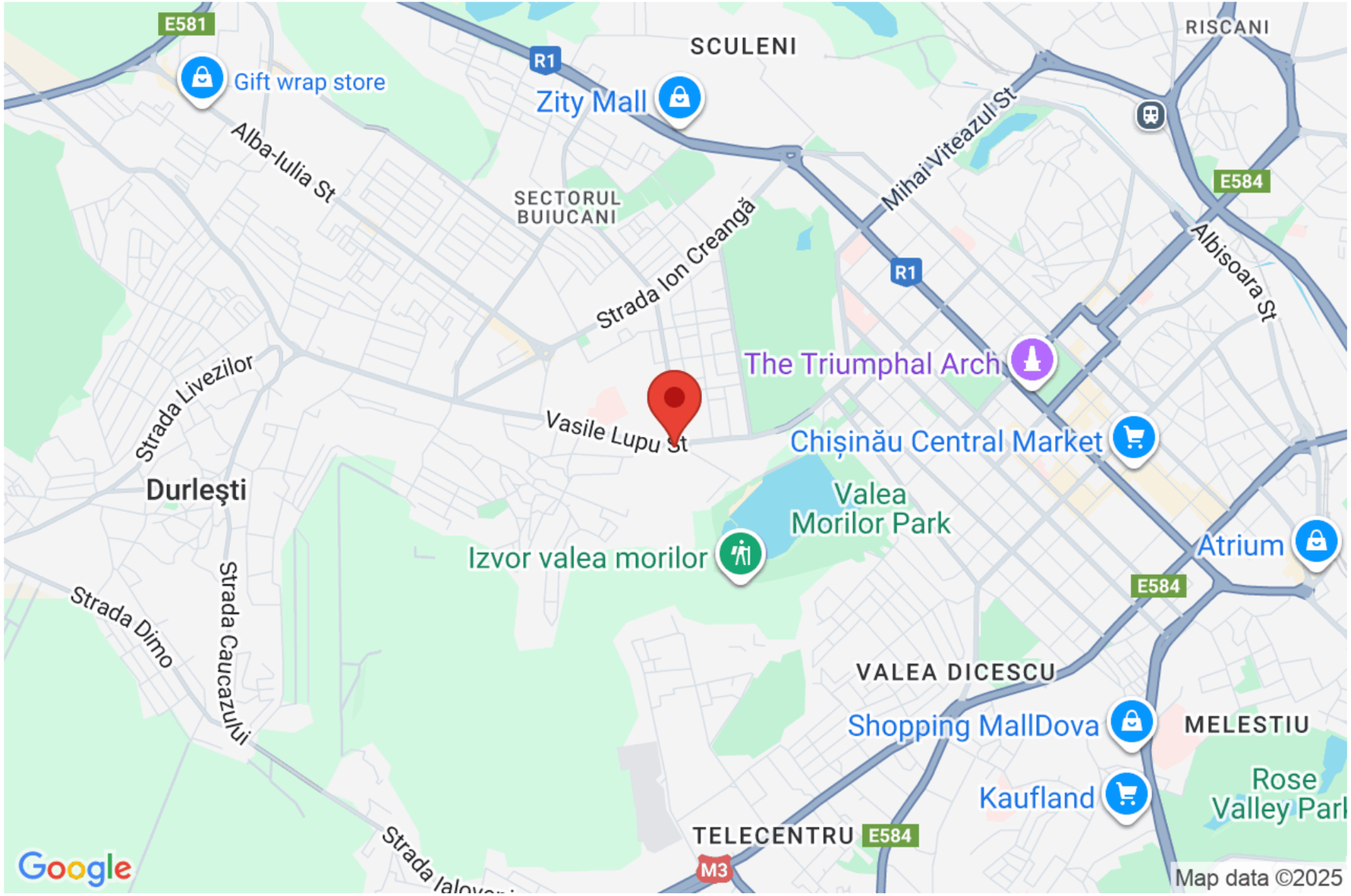

KÖMMERLING

salamander-windows.com
SALAMANDER
SALAMANDER

Adresa: mun. Chișinău, str. Vasile Lupu 28/B
Destinația: apartament
Mod de folosință: încăpere izolată locativă
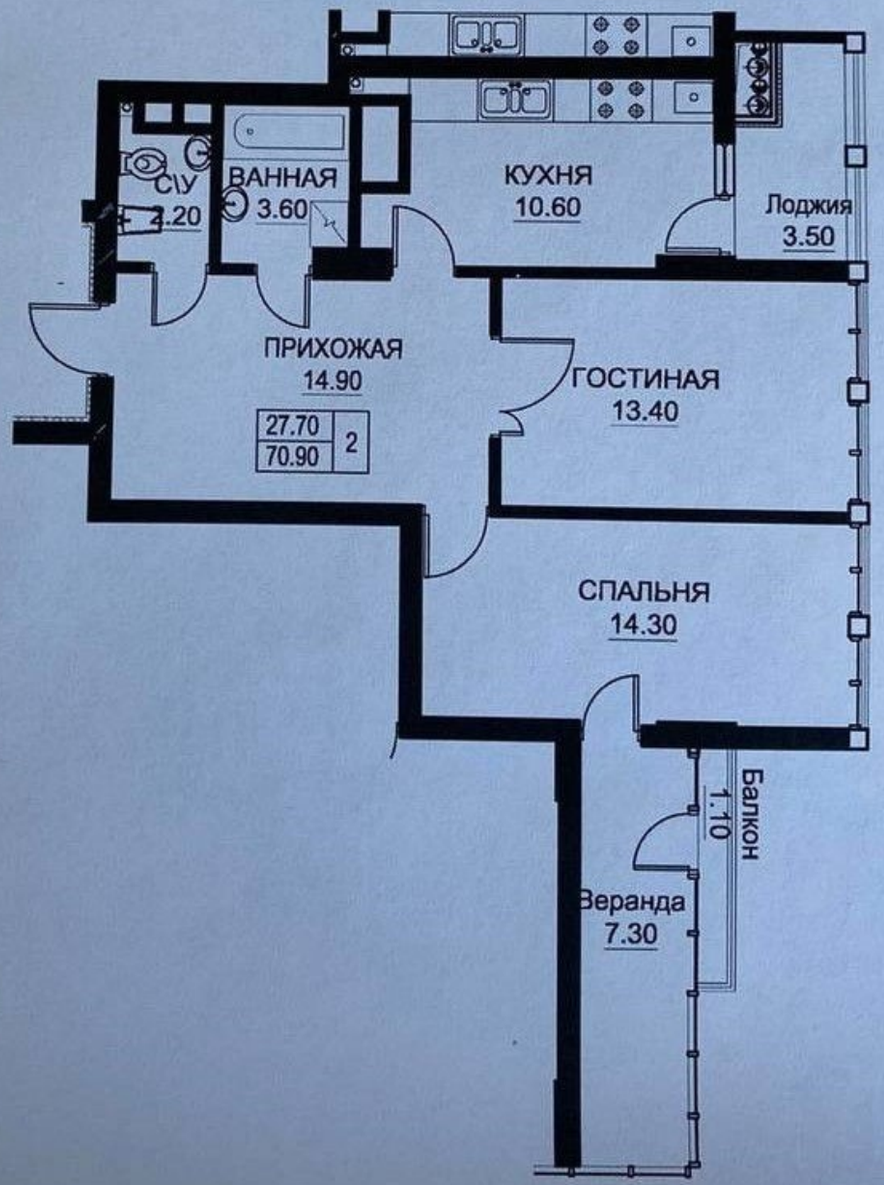
Nivelul 12: Etaj 11
Suprafața totală: 70.90 m.p.
Data întocmirii: 11.02.2022
Scara: 1: 100