TOP ESTATE
Visul tău – realizarea noastră

Кишинев Думбрава ул. Кодрилор

105 000 €

76 m^2 | 2
1/6 | 1

Кондру Михайл
Агент по недвижимости
+37360335444

TOP ESTATE
Visul tău – realizarea noastră

Информация

ID	8617
Общая площадь	76m ^{2}
Этаж	1
Количество этажей	6
Балкон	1 балкон
Жилой фонд	Новострой
Тип здания	Индивидуальный дизайн
Состояние квартиры	La alb
Ливинг	Apartament cu living

Кондру Михайл
Агент по недвижимости
+37360335444

TOP ESTATE
Visul tău – realizarea noastră

Преимущества

- Автономное отопление
- Стеклопакет
- Теплые полы
- Панорамные окна
- Бронированная дверь
- Лифт
- Игровая площадка

Кондру Михайл
Агент по недвижимости
+37360335444

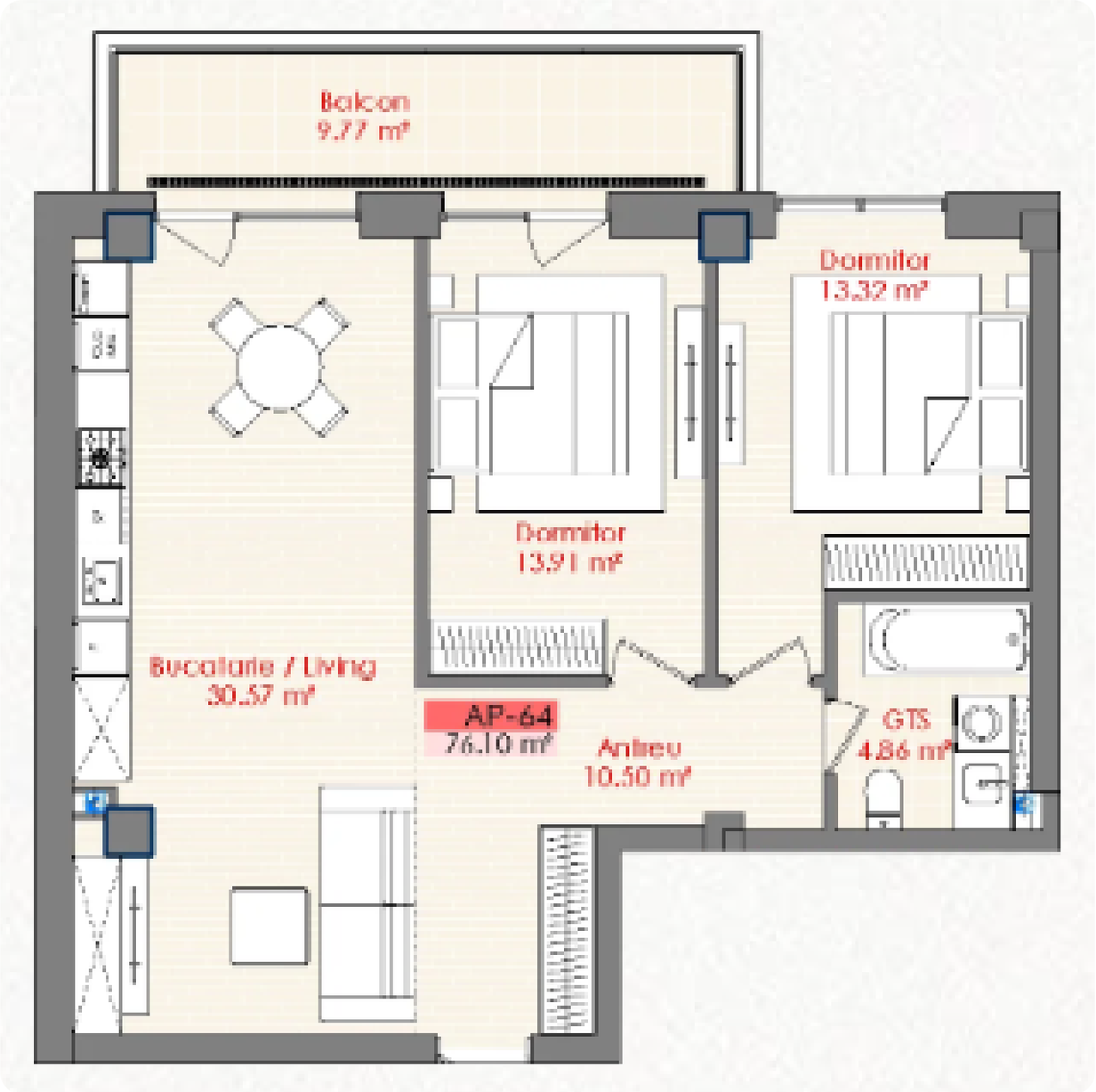

TOP ESTATE
Visul tău – realizarea noastră

Описание

НАЙДИТЕ ВСЕ ДОСТУПНЫЕ ПРЕДЛОЖЕНИЯ ЗДЕСЬ www.topestate.md Продается просторная квартира площадью 76 кв/м. расположен в Думбрава ул. Кодрилор
Жилой комплекс PREMIUM LIFE
Ввод в эксплуатацию 2025 г.
Раздел имущества: - 2 спальни, - Кухня, - Гостиная, - Санитарный блок, - Входная группа, - Балкон. Преимущества: • Белый вариант • Панорамные окна • Автономное отопление • Подогрев пола • Тепло- и звукоизоляция • Бронированная...

Кондру Михайл
Агент по недвижимости
+37360335444

TOP ESTATE
Visul tău – realizarea noastră

Кишинев Думбрава ул. Кодрилор

105 000 €

76 m^2	2
1/6	1

Кондру Михайл
Агент по недвижимости
+37360335444

PREMIUMLIFE

PREMIUMLIFE

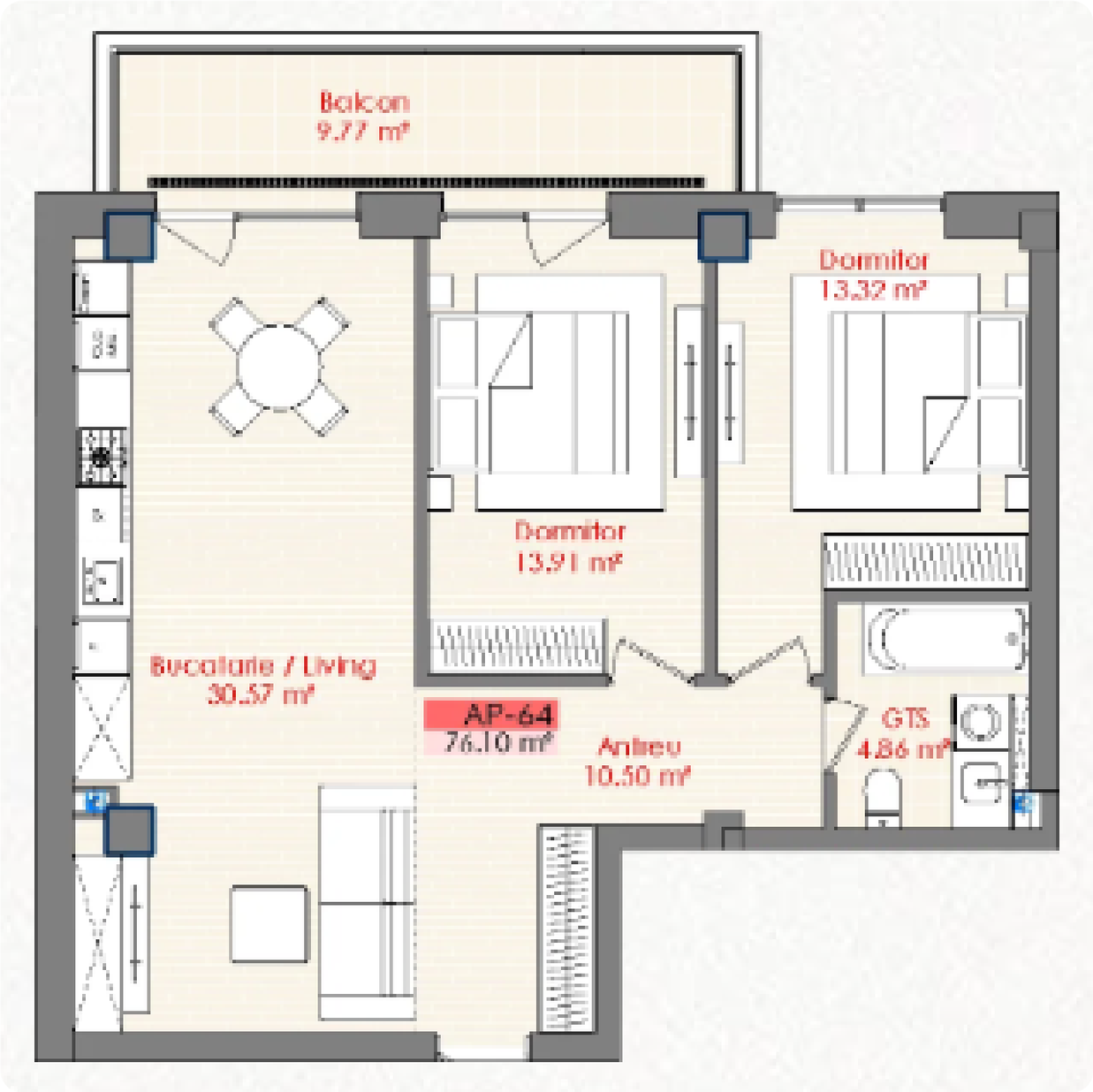
Balcon
9.77 m²
Dormitor
13.32 m²
Dormitor
13.91 m²
Bucatarie / Living
30.57 m²
AP-64
76.10 m²
Antreu
10.50 m²
GTS
4.86 m²