TOP ESTATE
Visul tău – realizarea noastră

Кишинев Рышкановка ул. Мирон Костин

117 500 €

56 m^2 | 2
2/5 | 2

Паскару Мариан
Агент по недвижимости
+37360984840

TOP ESTATE
Visul tău – realizarea noastră

Информация

ID	8651
Общая площадь	56m ^{2}
Этаж	2
Количество этажей	5
Балкон	1 балкон
Жилой фонд	Вторичный
Состояние квартиры	Euroreparație
Ливинг	Apartament cu living

Паскару Мариан
Агент по недвижимости
+37360984840

TOP ESTATE
Visul tău – realizarea noastră

Преимущества

- Меблирована
- Центральное отопление
- Стеклопакет
- Бытовая техника
- Кабельное телевидение
- Кондиционер
- Бронированная дверь

Паскару Мариан
Агент по недвижимости
+37360984840

TOP ESTATE
Visul tău – realizarea noastră

Описание

ВСЕ ДОСТУПНЫЕ ПРЕДЛОЖЕНИЯ МОЖНО НАЙТИ ЗДЕСЬ www.topestate.md. Предлагаем Вам квартиру с площадью 56 кв/м. расположена по ул. Мирон Костин Компартментализация: - 2 спальни - Гостиная - Кухня - 2 санитарных блока - Валкон закрытый - Входная группа Особенности и преимущества: • Евро ремонт • Пластиковые окна • Центральное отопление • Мебель, бытовое и сантехническое оборудование • Бронированная дверь • Детская площадка • Открытая парковка • Открытый двор. В...

Паскару Мариан
Агент по недвижимости
+37360984840

TOP ESTATE
Visul tău – realizarea noastră

Кишинев Рышкановка ул. Мирон Костин

117 500 €

56 m²
2
2/5
2
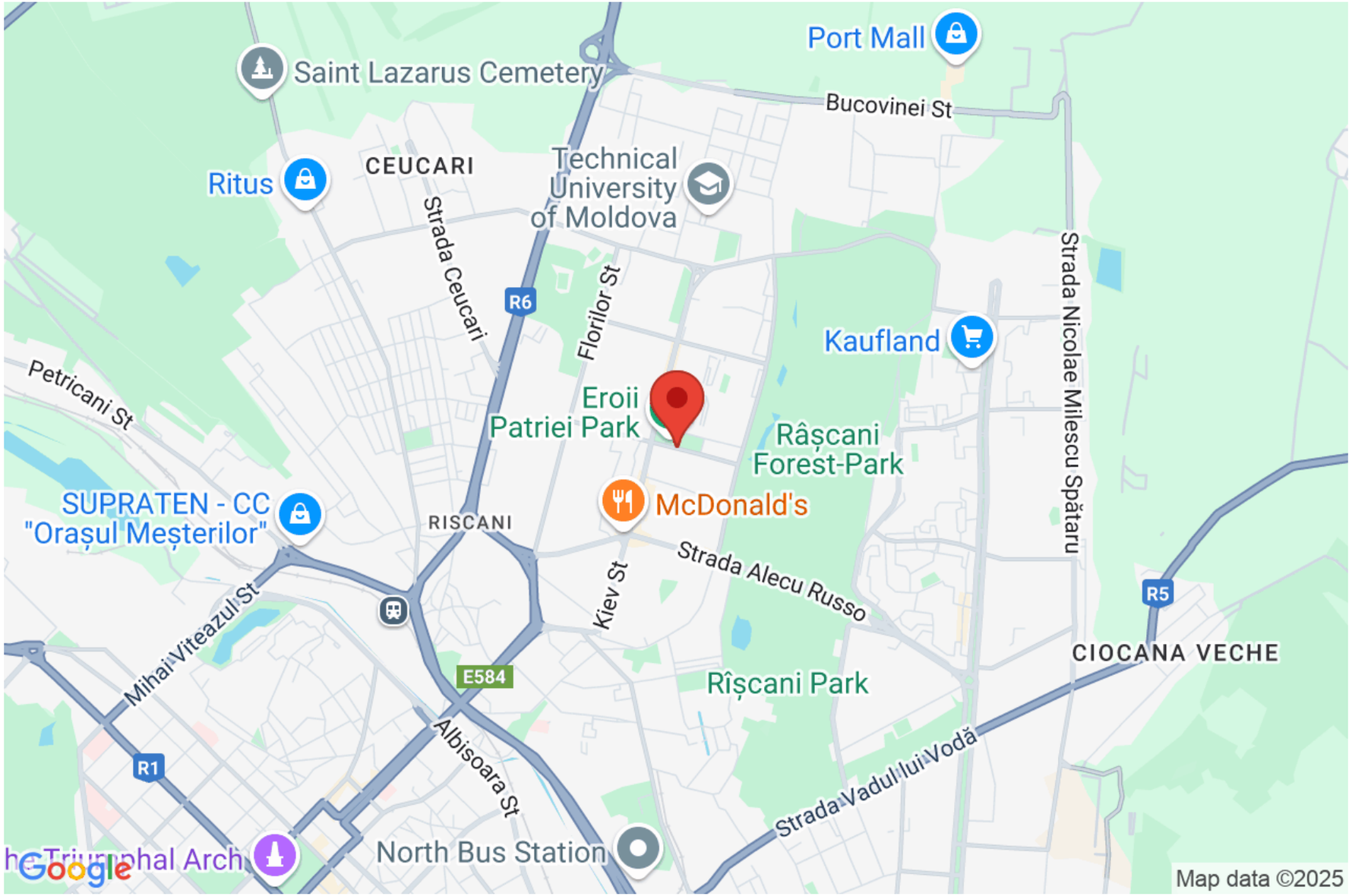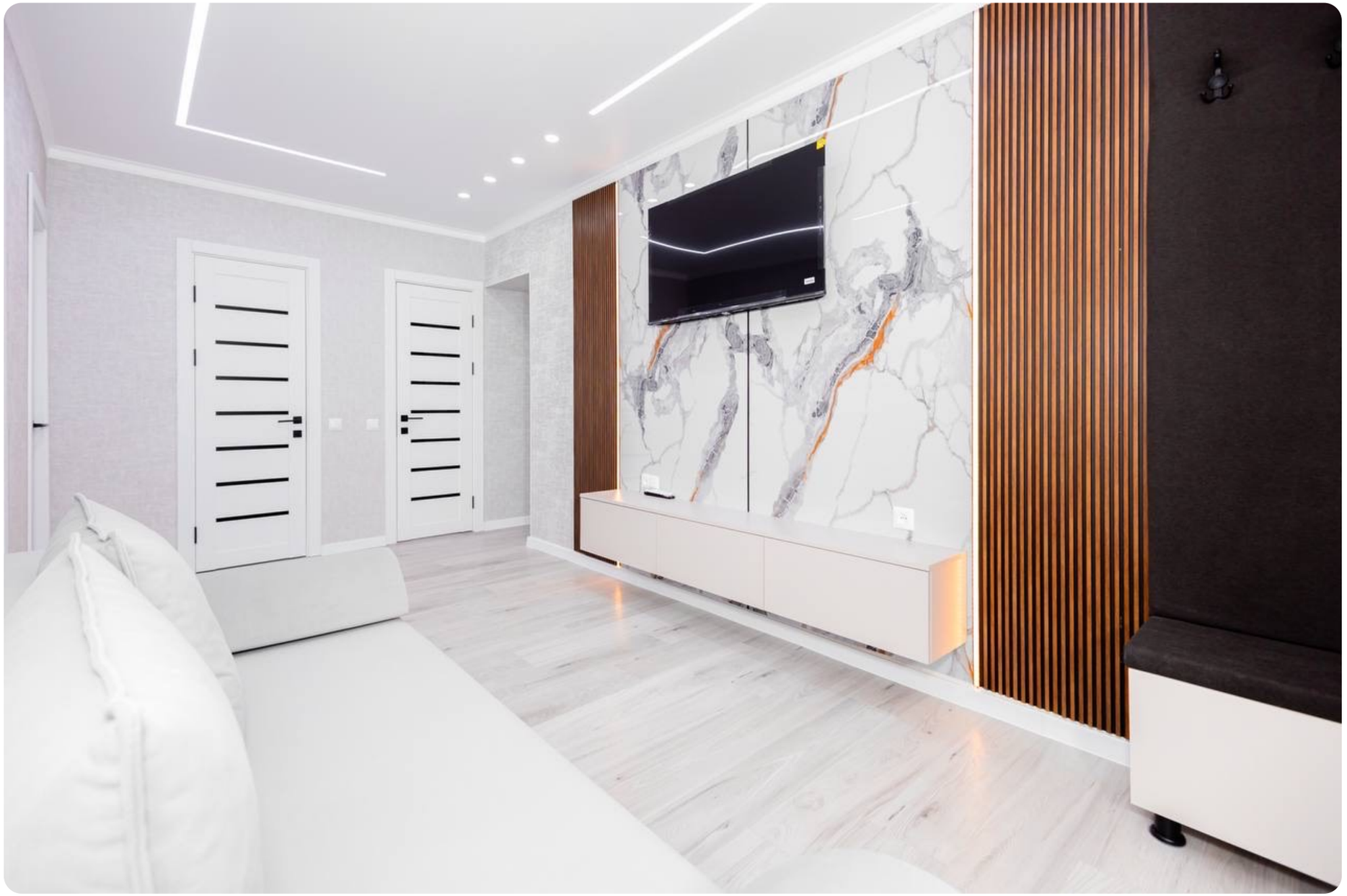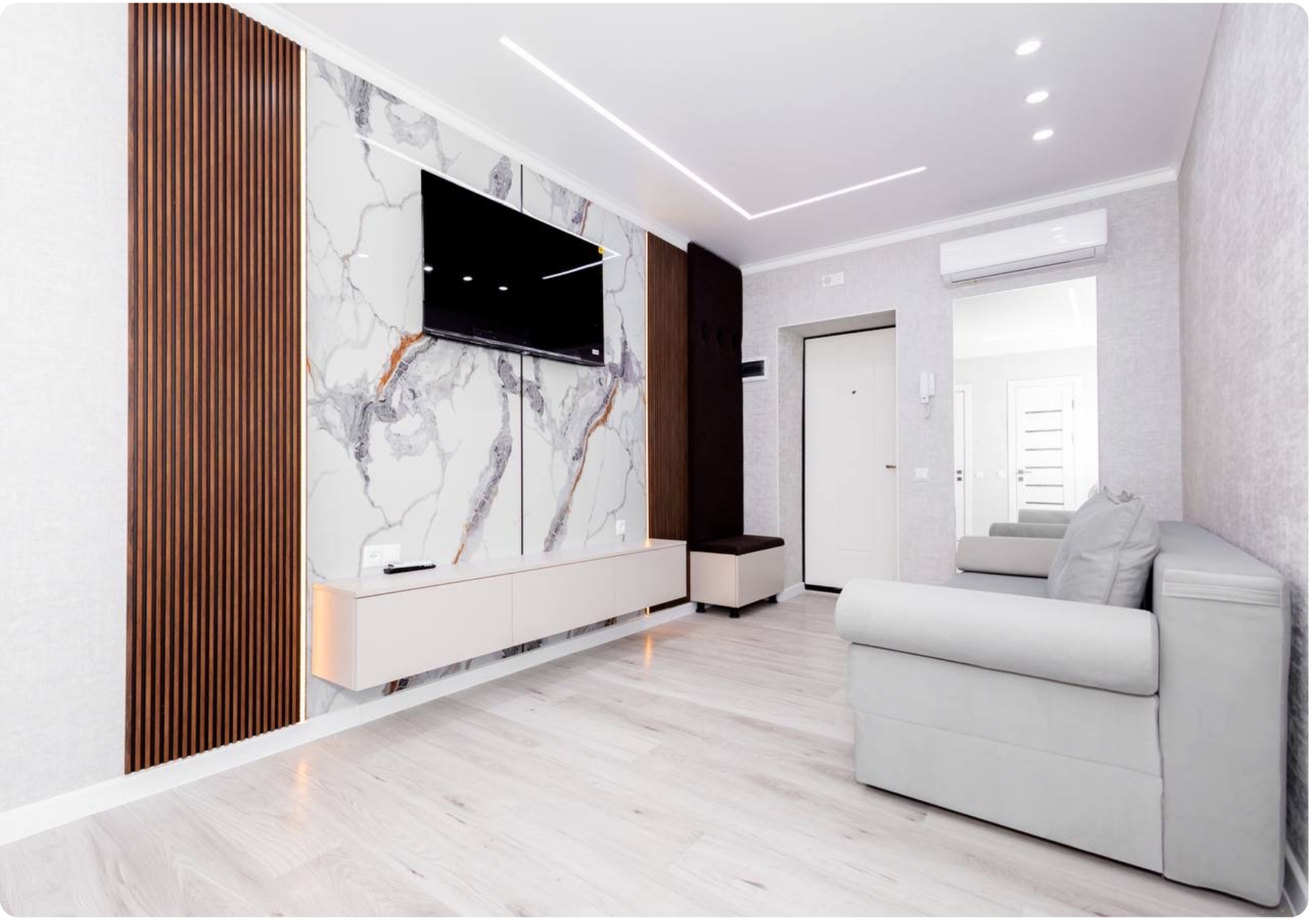
Паскару Мариан
Агент по недвижимости
+37360984840