TOP ESTATE
Visul tău – realizarea noastră

Кишинев Ботаника, ул. Бэчой Ной

108 000 €

75 m^2	3
3/9	2

Черненки Руслан
Агент по недвижимости
+37368629222

TOP ESTATE
Visul tău – realizarea noastră

Информация

ID	8660
Общая площадь	75m ^{2}
Этаж	3
Количество этажей	9
Балкон	1 балкон
Жилой фонд	Новострой
Тип здания	Индивидуальный дизайн
Состояние квартиры	La alb
Ливинг	Apartament fără living

Черненки Руслан
Агент по недвижимости
+37368629222

TOP ESTATE
Visul tău – realizarea noastră

Преимущества

- Автономное отопление
- Стеклопакет
- Бронированная дверь
- Лифт
- Игровая площадка
- Видеонаблюдение
- Супермаркет

Черненки Руслан
Агент по недвижимости
+37368629222

TOP ESTATE
Visul tău – realizarea noastră

Описание

НАЙДИТЕ ВСЕ ДОСТУПНЫЕ ПРЕДЛОЖЕНИЯ ЗДЕСЬ www.topestate.md Продается просторная квартира площадью 75 кв/м. расположен по ул. Бэчой Ной Строительная компания SkyHouse Раздел имущества: - 3 спальни - Кухня, - Отдельный санитарный блок, - Входная группа - Балкон Преимущества: • Белый вариант • Пластиковые окна • Автономное отопление • Тепло- и звукоизоляция • Бронированная дверь • Лифт • Игровая площадка • Открытая парковка • Закрытый двор В...

Черненки Руслан
Агент по недвижимости
+37368629222

TOP ESTATE
Visul tău – realizarea noastră

Кишинев Ботаника, ул. Бэчой Ной

108 000 €

75 m²	3
3/9	2

Черненки Руслан
Агент по недвижимости
+37368629222

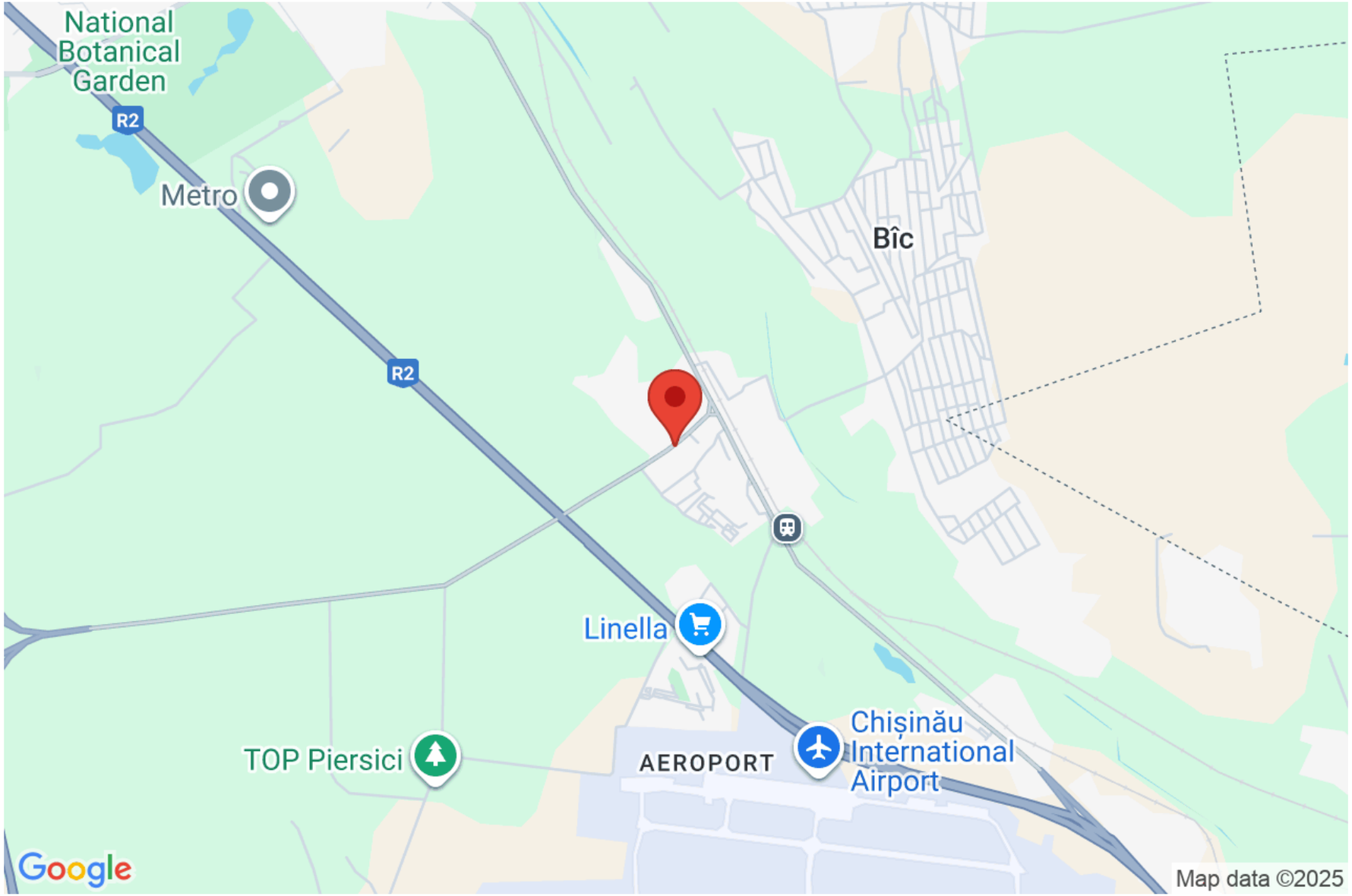

SCARA 2
SCARA 3

SCARA 2

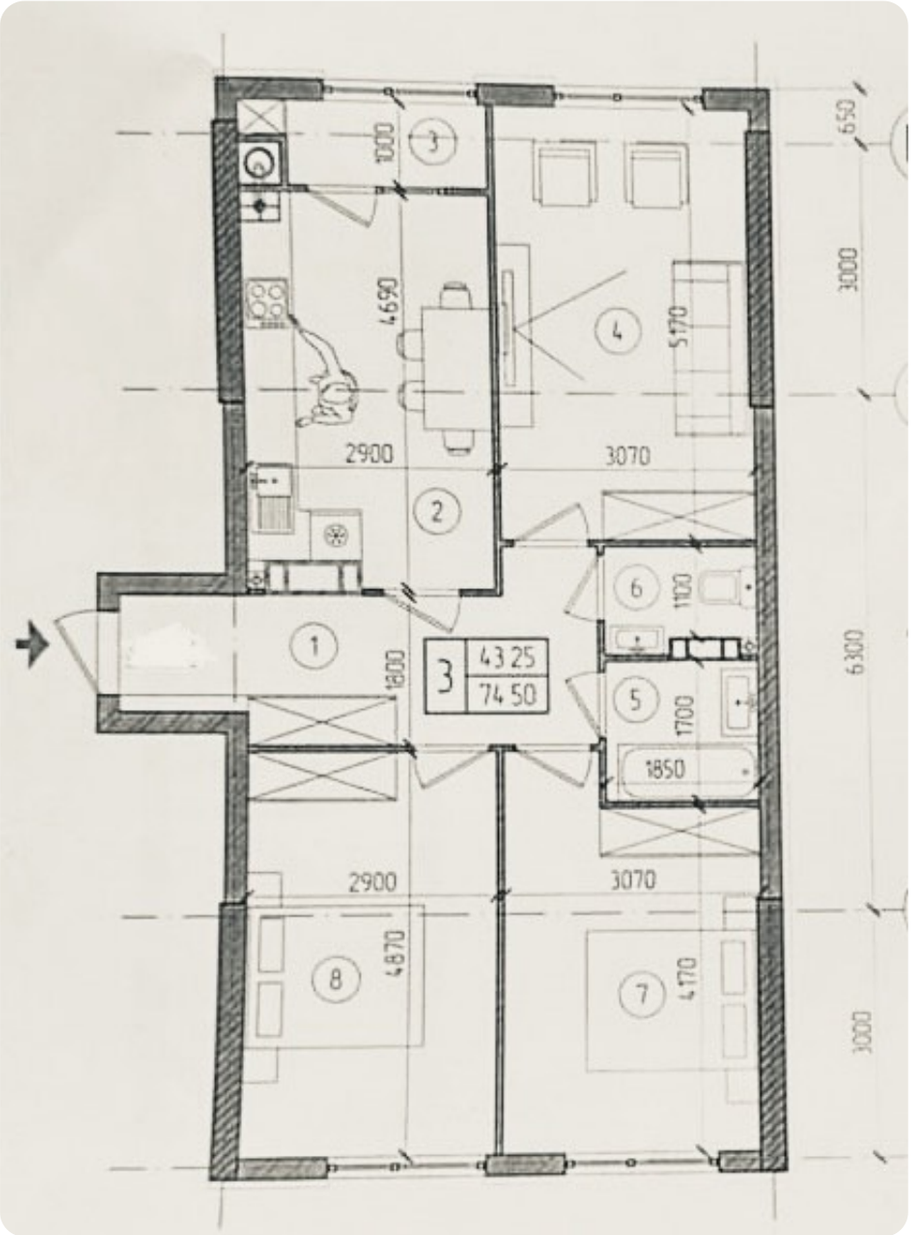

1000
3
4690
4
5170
650
3000
2900
3070
2
6
1100
1
1800
3
43 25
74 50
5
1700
1850
6300
2900
3070
8
4870
7
4170
3000