TOP ESTATE
Visul tău – realizarea noastră

Кишинев Ботаника бул. Траян

94 900 €

48 m^2 | 2
5/5 | 1

Кицу Светлана
Агент по недвижимости
+37361211334

TOP ESTATE
Visul tău – realizarea noastră

Информация

ID	8746
Общая площадь	48m ^{2}
Этаж	5
Количество этажей	5
Балкон	1 балкон
Жилой фонд	Вторичный
Состояние квартиры	Euroreparație
Ливинг	Apartament fără living

Кицу Светлана
Агент по недвижимости
+37361211334

TOP ESTATE
Visul tău – realizarea noastră

Преимущества

- Меблирована
- Центральное отопление
- Стеклопакет
- Бытовая техника
- Кабельное телевидение
- Бронированная дверь
- Игровая площадка

Кицу Светлана
Агент по недвижимости
+37361211334

TOP ESTATE
Visul tău – realizarea noastră

Описание

ВСЕ ДОСТУПНЫЕ ПРЕДЛОЖЕНИЯ МОЖНО НАЙТИ ЗДЕСЬ www.topestate.md Представляем Вам квартиру площадью 48 кв/м расположена по бул. Траян Компартментализация: - 2 спальни - Кухня - Санитарный блок - Входная группа - Балкон закрытый Преимущества: • Евро ремонт • Пластиковые окна • Центральное отопление • Меблирована • Бытовая и сантехническая техника • Тепловая и звукоизоляция • Бронированная дверь • Детская площадка • Открытый двор. • Парковка открытая. В непосредственной...

Кицу Светлана
Агент по недвижимости
+37361211334

TOP ESTATE
Visul tău – realizarea noastră

Кишинев Ботаника бул. Траян

94 900 €

48 m²	2
5/5	1
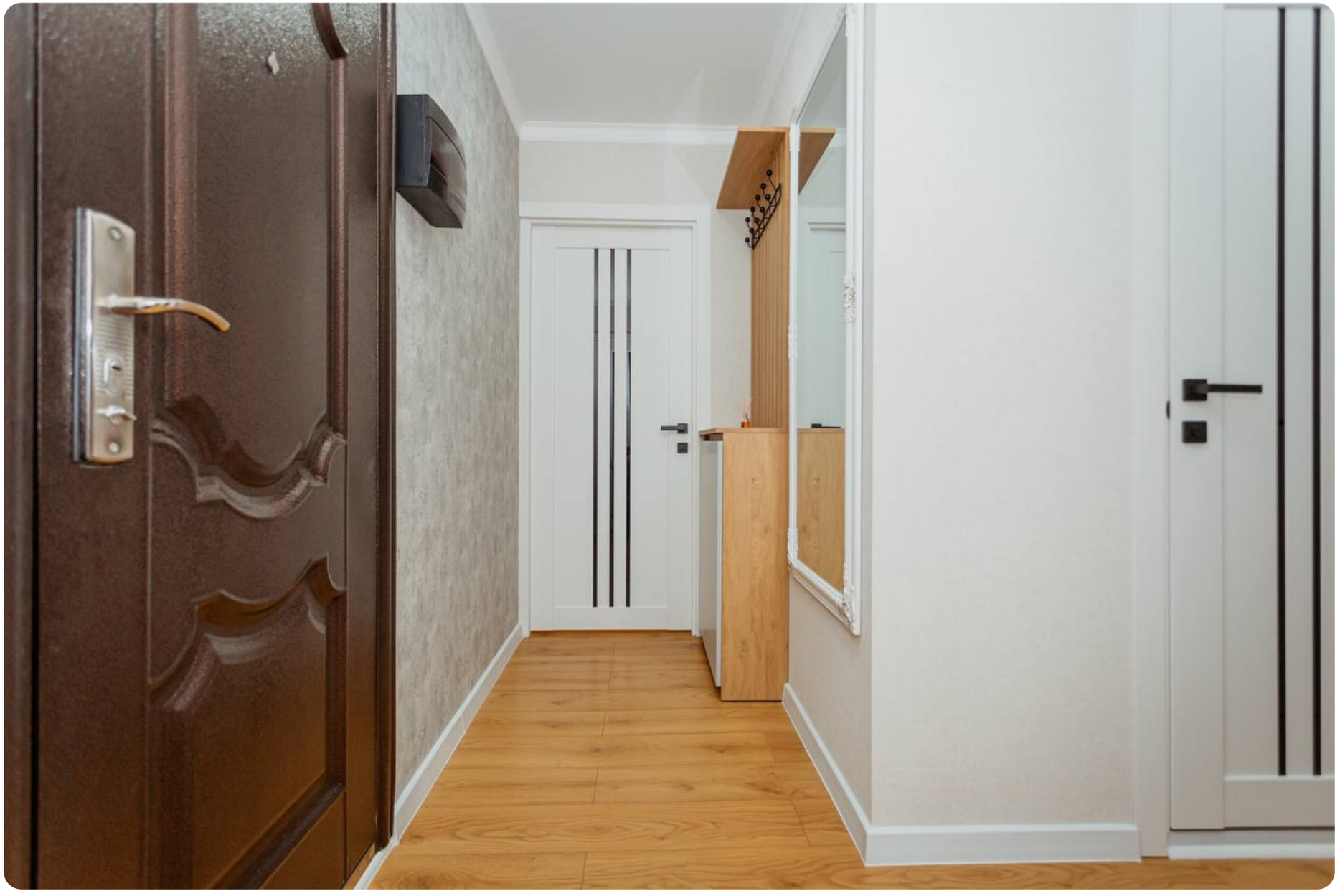
Кицу Светлана
Агент по недвижимости
+37361211334