TOP ESTATE
Visul tău – realizarea noastră

Кишинев Центр бл. Ренаштерий Национале

153 450 €

99 m^2	3
1/15	2

Стан Дойна
Агент по недвижимости
+37368788978

TOP ESTATE
Visul tău – realizarea noastră

Информация

ID	8828
Общая площадь	99m ^{2}
Этаж	1
Количество этажей	15
Жилой фонд	Новострой
Тип здания	Индивидуальный дизайн
Состояние квартиры	La alb
Ливинг	Apartament cu living

Стан Дойна
Агент по недвижимости
+37368788978

TOP ESTATE
Visul tău – realizarea noastră

Преимущества

- Автономное отопление
- Стеклопакет
- Бронированная дверь
- Лифт
- Игровая площадка
- Видеонаблюдение
- Супермаркет

Стан Дойна
Агент по недвижимости
+37368788978

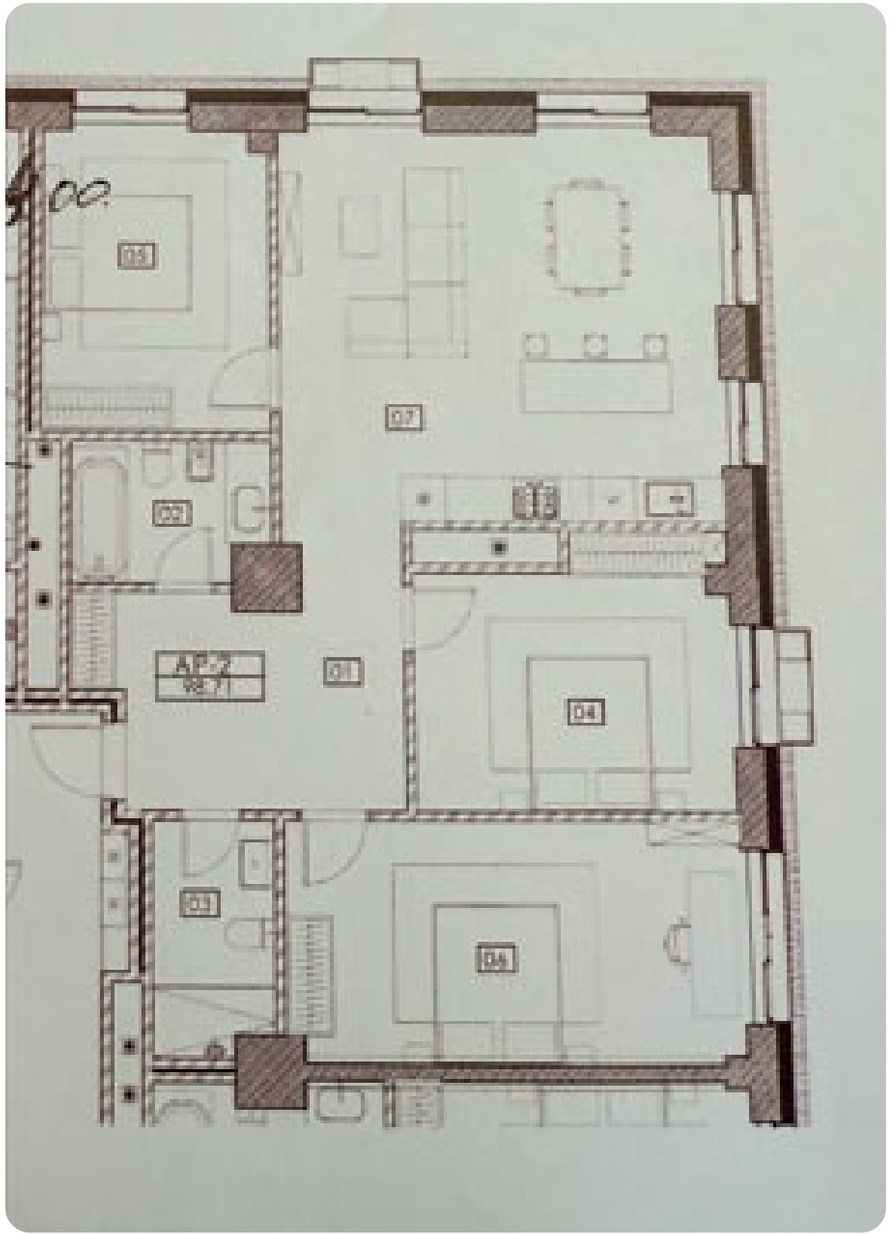

TOP ESTATE
Visul tău – realizarea noastră

Описание

ВСЕ ДОСТУПНЫЕ ПРЕДЛОЖЕНИЯ МОЖНО НАЙТИ ЗДЕСЬ www.topestate.md. Продается просторная квартира площадью 99 кв/м. расположен по бул. Ренаштерий Национале Жилой комплекс City Gardens Разделение: - 3 спальни, - Кухня, - Гостиная, - 2 санузла, - Входная группа. Преимущества: • Белый вариант • Пластиковые окна • Автономное отопление • Тепловая и звукоизоляция • Бронированная дверь • Лифт • Детская площадка • Подземная парковка, открытая •...

Стан Дойна
Агент по недвижимости
+37368788978

TOP ESTATE
Visul tău – realizarea noastră

Кишинев Центр бл. Ренаштерий Национале

153 450 €

99 m²	3
1/15	2

Стан Дойна
Агент по недвижимости
+37368788978

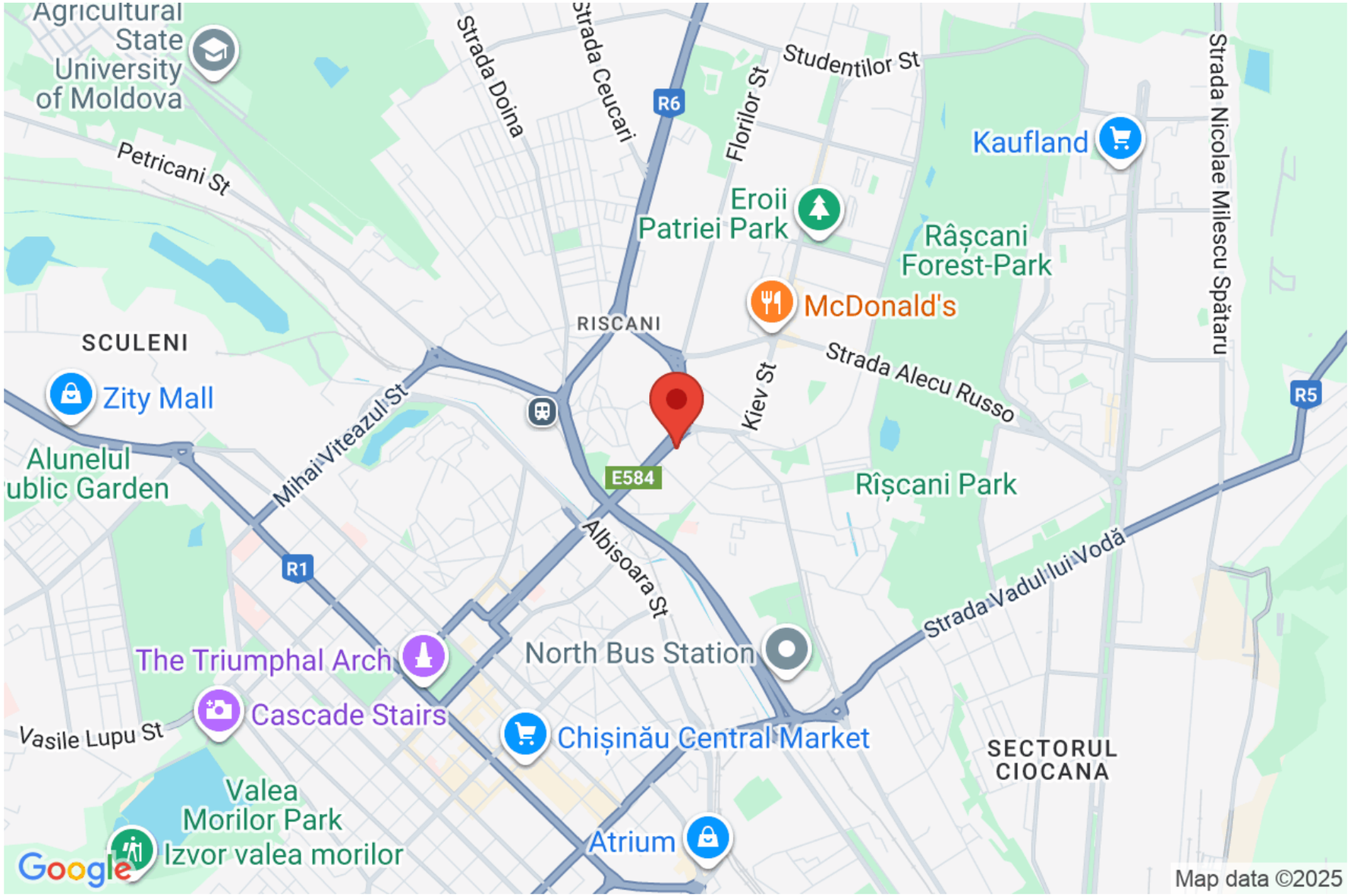

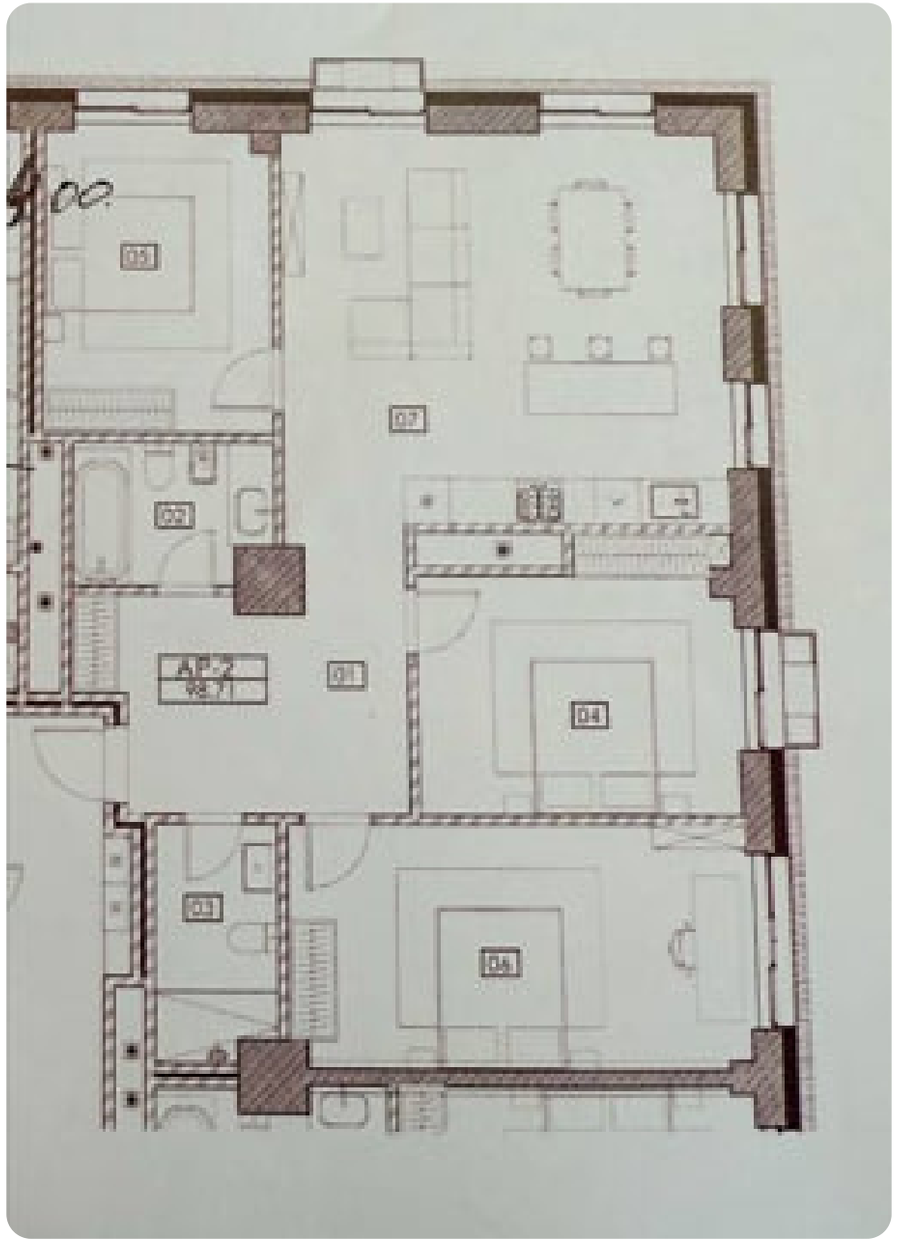
05
07
02
01
04
03
06