TOP ESTATE
Visul tău – realizarea noastră

Кишинев Ботаника, бул. Дачия

61 900 €

52 m²	1
2/7	1

Кицу Светлана
Агент по недвижимости
+37361211334

TOP ESTATE
Visul tău – realizarea noastră

Информация

ID	8916
Общая площадь	52m ^{2}
Этаж	2
Количество этажей	7
Балкон	1 балкон
Жилой фонд	Новострой
Тип здания	Индивидуальный дизайн
Состояние квартиры	La alb
Ливинг	Apartament cu living

Кицу Светлана
Агент по недвижимости
+37361211334

TOP ESTATE
Visul tău – realizarea noastră

Преимущества

- Автономное отопление
- Стеклопакет
- Бронированная дверь
- Лифт
- Игровая площадка
- Видеонаблюдение
- Супермаркет

Кицу Светлана
Агент по недвижимости
+37361211334

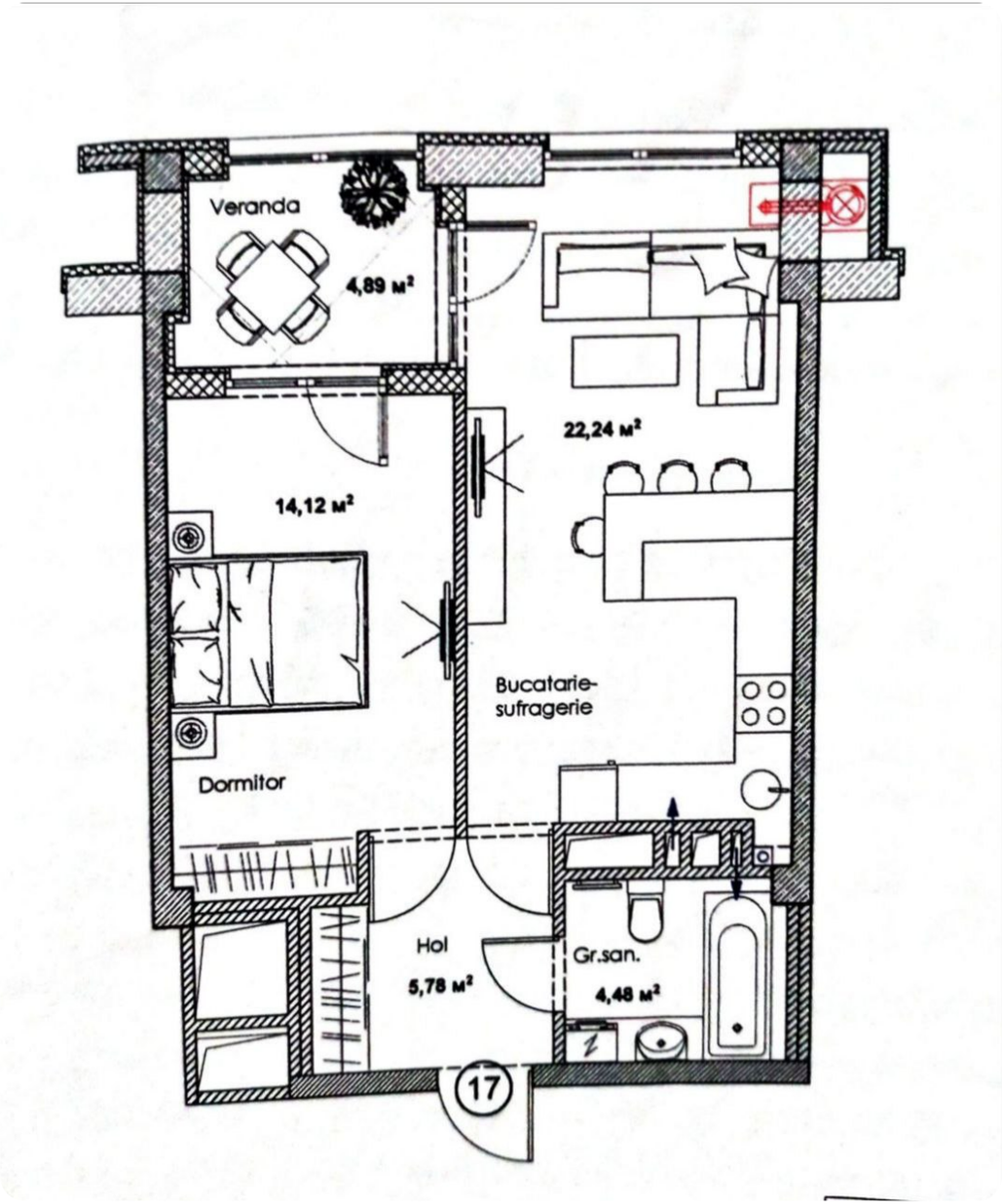

TOP ESTATE
Visul tău – realizarea noastră

Описание

ВСЕ ДОСТУПНЫЕ ПРЕДЛОЖЕНИЯ МОЖНО НАЙТИ ЗДЕСЬ www.topestate.md. Продается просторная квартира площадью 52 кв/м. расположен по бул. Дачия Metropolis Ввод в эксплуатацию 2026 г. Разделение: - Спальня, - Кухня, - Гостиная, - Санузел, - Входная группа, - Балкон. Преимущества: • Белый вариант • Пластиковые окна • Автономное отопление • Тепловая и звукоизоляция • Бронированная дверь • Лифт • Детская площадка • Парковка открытая • Открытый...

Кицу Светлана
Агент по недвижимости
+37361211334

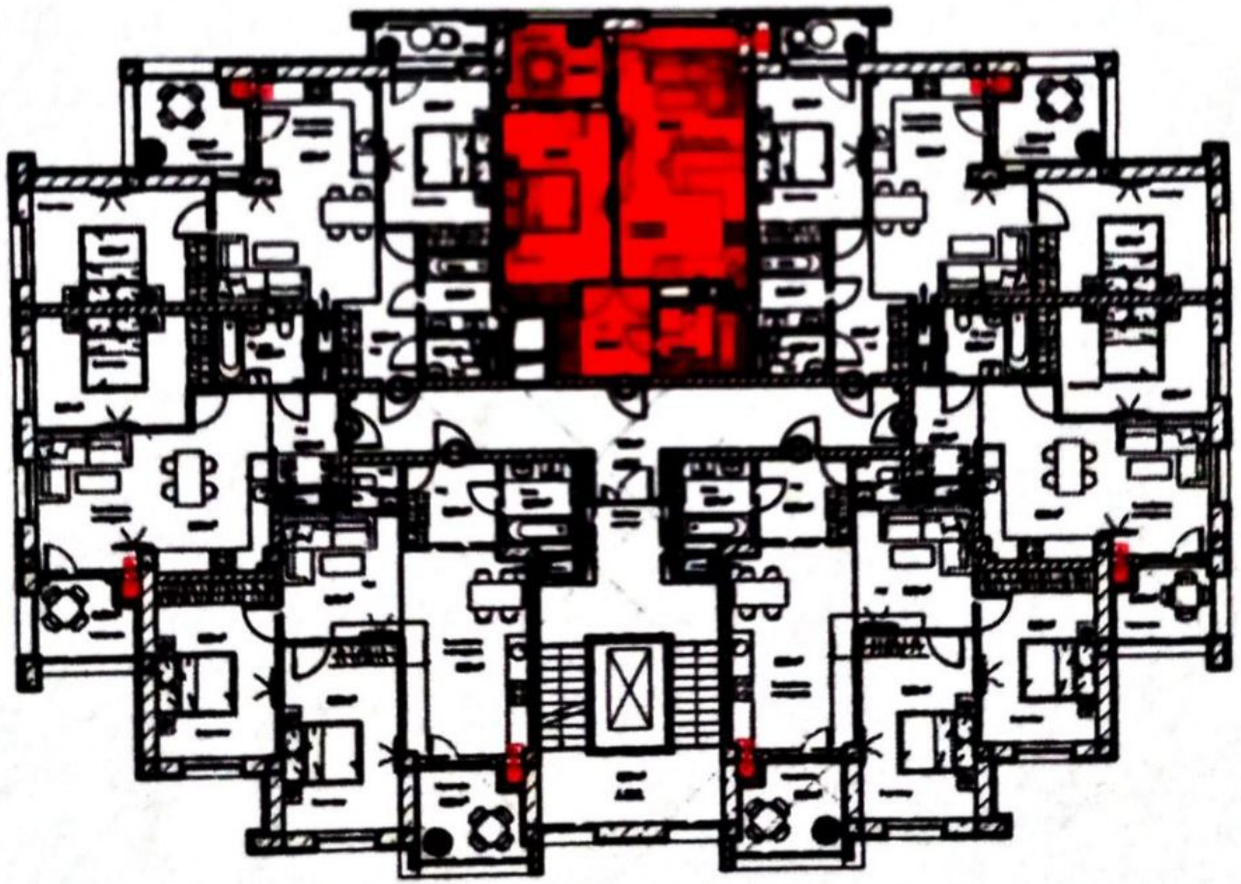

TOP ESTATE
Visul tău – realizarea noastră

Кишинев Ботаника, бул. Дачия

61 900 €

52 m²	1
2/7	1

Кицу Светлана
Агент по недвижимости
+37361211334

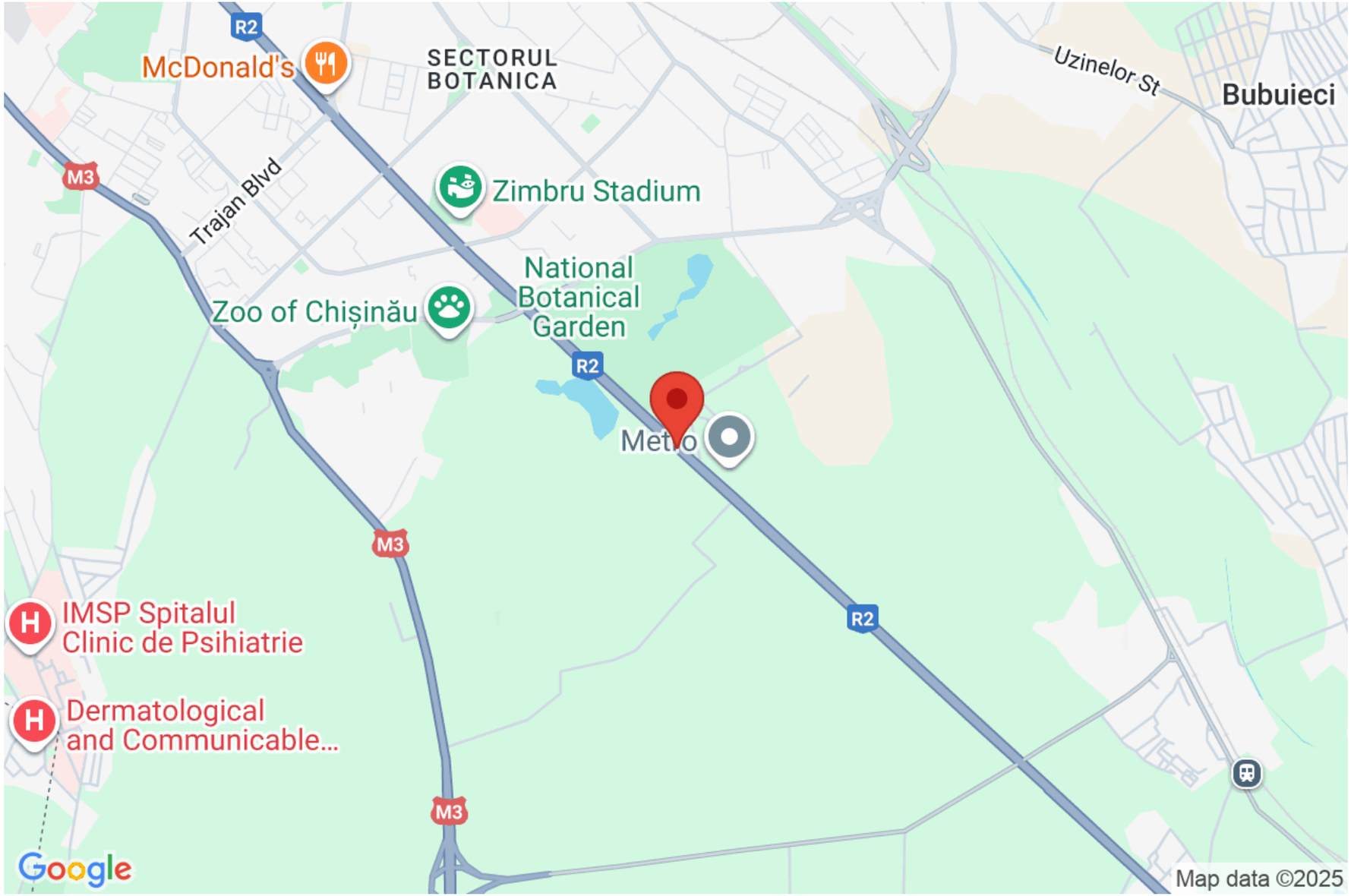

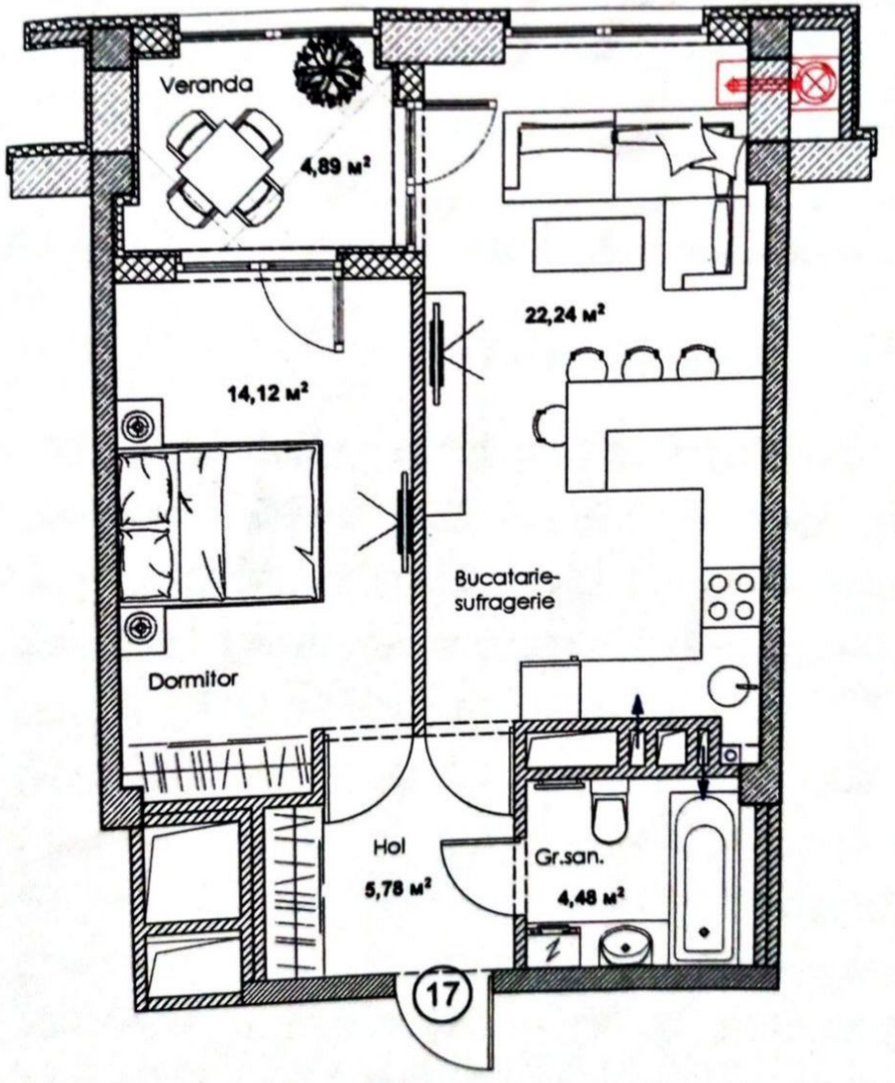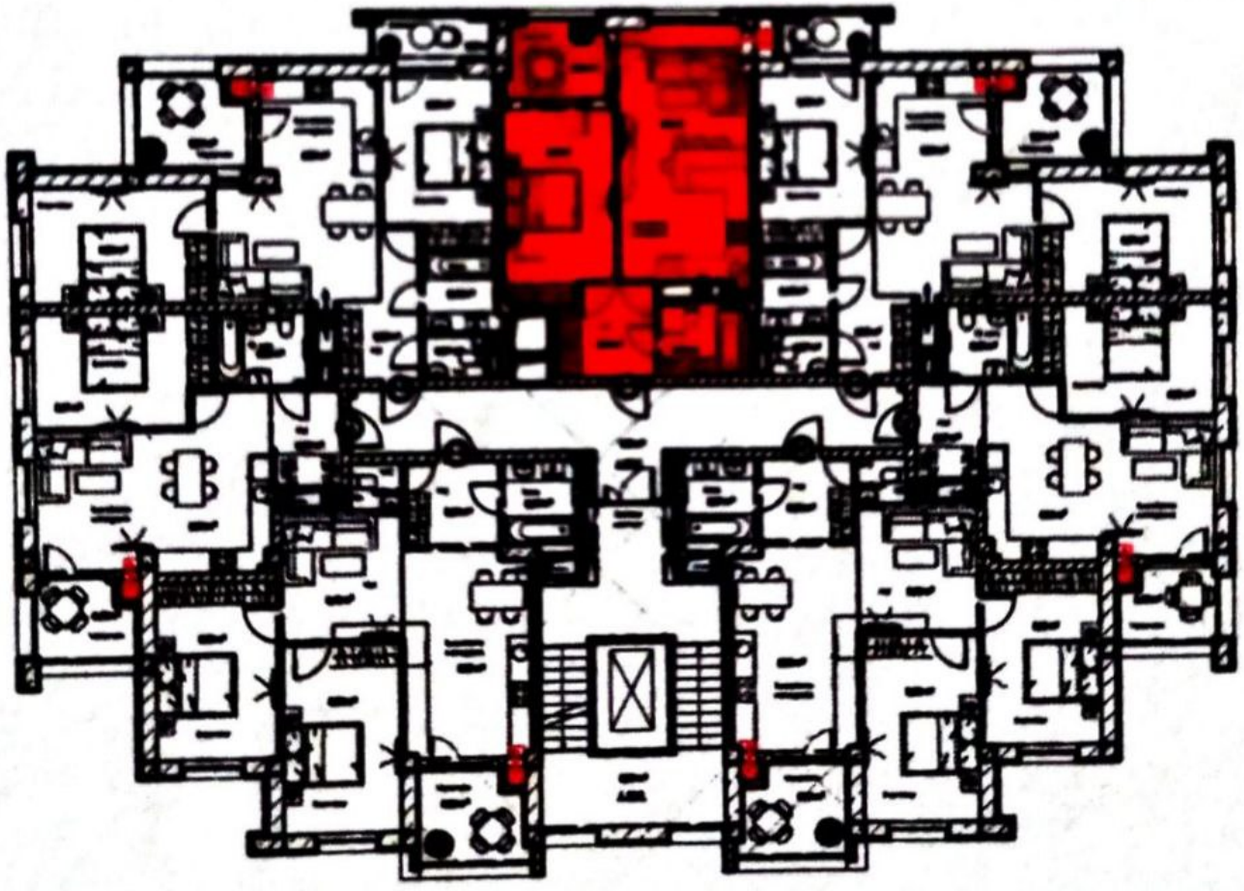
Veranda
4,89 м²
22,24 м²
14,12 м²
Bucatarie-
sufragerie
Dormitor
Hol
5,78 м²
Gr.san.
4,48 м²
17