TOP ESTATE
Visul tău – realizarea noastră

Кишинев Ботаника, ул. Друмул Бэчоюлуй

280 000 €

280 m^2	4+
	3

Быткэ Марчел
Агент по недвижимости
+37360331444

TOP ESTATE
Visul tău – realizarea noastră

Информация

ID	9050
Общая площадь	280m ^{2}
Площадь участка	3,5 ari
Этаж	2 уровень
Состояние дома	La gri
Санблок	3
Санитарные инсталляции	Cu instalații sanitare
Канализация	С канализацией
Газификация	Cu gazificare

Быткэ Марчел
Агент по недвижимости
+37360331444

TOP ESTATE
Visul tău – realizarea noastră

Преимущества

- Încălzire autonomă
- Geamuri termopan
- Pardosea caldă
- Ușă blindată
- Grădină
- Grădiniţă
- Şcoală

Быткэ Марчел
Агент по недвижимости
+37360331444

TOP ESTATE
Visul tău – realizarea noastră

Описание

ВСЕ ДОСТУПНЫЕ ПРЕДЛОЖЕНИЯ ДОСТУПНЫ ЗДЕСЬ www.topestate.md Продаётся современный дом общей площадью 280 м² с участком 3,5 сотки, расположенный по улице Друмул Бэчоюлуй. Планировка дома: Уровень 0: - котельная, - 3 отдельных помишенья. Уровень I: - прихожая, - гостиная, совмещенная с кухней, - спальня, - ванная комната. Уровень II: - 3 спальни, - гардеробная, - 2 санузла. Особенности дома: ▯ Серый вариант ▯ Стеклопакеты ▯ Автономное отопление ▯ Теплые полы ▯ Бронированная дверь ▯ Закрытый...

Быткэ Марчел
Агент по недвижимости
+37360331444

TOP ESTATE
Visul tău – realizarea noastră

Кишинев Ботаника, ул. Друмул Бэчоюлуй

280 000 €

280 m²	4+
	3
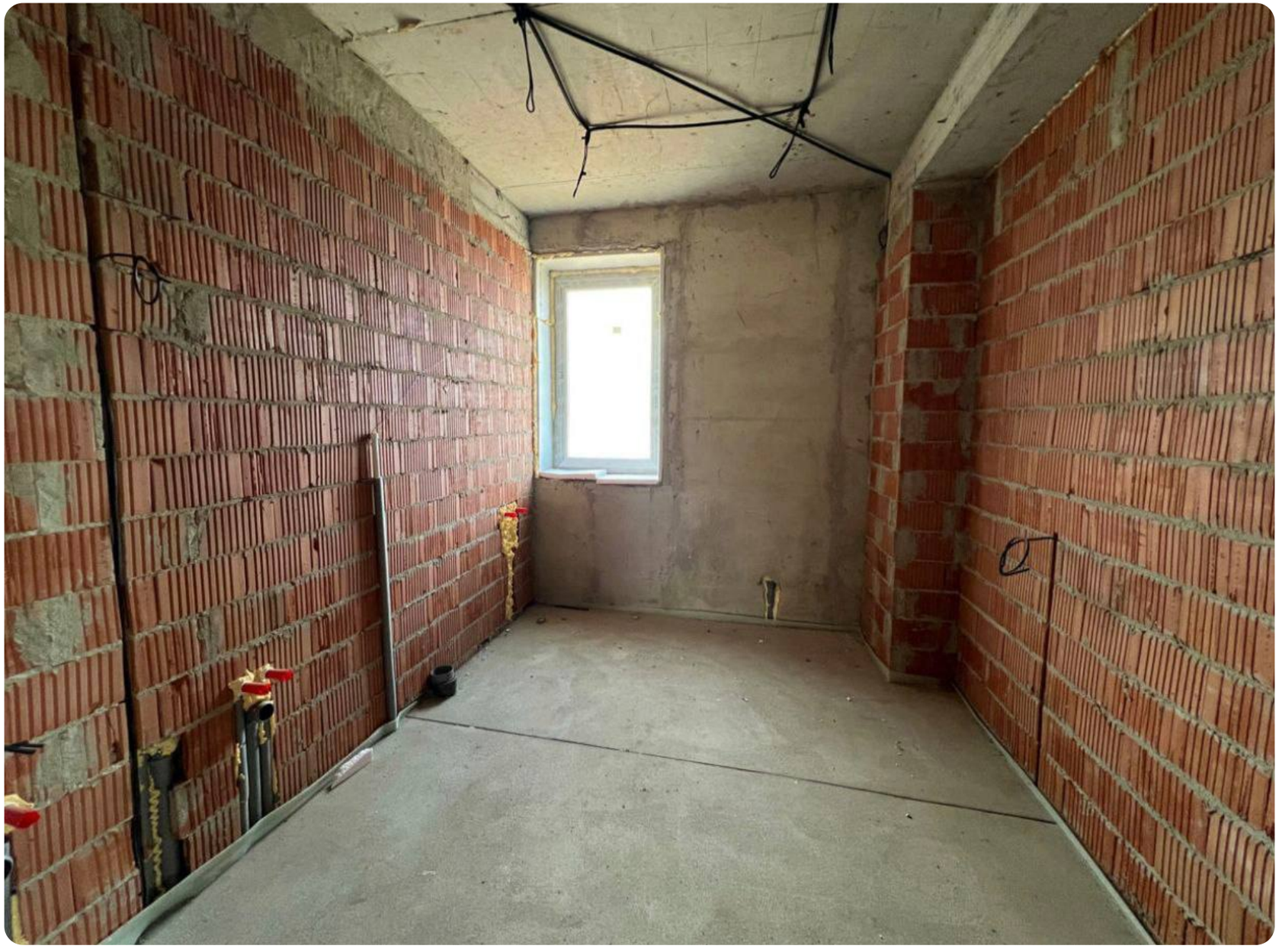
Быткэ Марчел
Агент по недвижимости
+37360331444