TOP ESTATE
Visul tău – realizarea noastră

Кишинев Буюканы ул. Каля Ешилор

105 000 €

47 m²
1
8/10
1

Гришко Кристина
Агент по недвижимости
+373 68388388

TOP ESTATE
Visul tău – realizarea noastră

Информация

ID	9264
Общая площадь	47m ^{2}
Этаж	8
Количество этажей	10
Жилой фонд	Новострой
Тип здания	Индивидуальный дизайн
Состояние квартиры	Euroreparație
Ливинг	Apartament cu living

Гришко Кристина
Агент по недвижимости
+373 68388388

TOP ESTATE
Visul tău – realizarea noastră

Преимущества

- Меблирована
- Автономное отопление
- Стеклопакет
- Бытовая техника
- Кабельное телевидение
- Бронированная дверь
- Лифт

Гришко Кристина
Агент по недвижимости
+373 68388388

TOP ESTATE
Visul tău – realizarea noastră

Описание

ВСЕ ДОСТУПНЫЕ ПРЕДЛОЖЕНИЯ МОЖНО НАЙТИ ЗДЕСЬ www.topestate.md. Продается квартира площадью 47 кв.м. расположен по ул. Каля Ешилор Разделение: - Спальня - Кухня - Гостиная - Санитарный блок - Прихожая Преимущества: • Евро ремонт • Пластиковые окна • Автономное отопление • Тепловая и звукоизоляция • Мебель, бытовое и сантехническое оборудование • Бронированная дверь • Лифт • Детская площадка • Открытая парковка • Закрытый двор. В непосредственной близости: ...

Гришко Кристина
Агент по недвижимости
+373 68388388

TOP ESTATE
Visul tău – realizarea noastră

Кишинев Буюканы ул. Каля Ешилор

105 000 €

47 m²	1
8/10	1
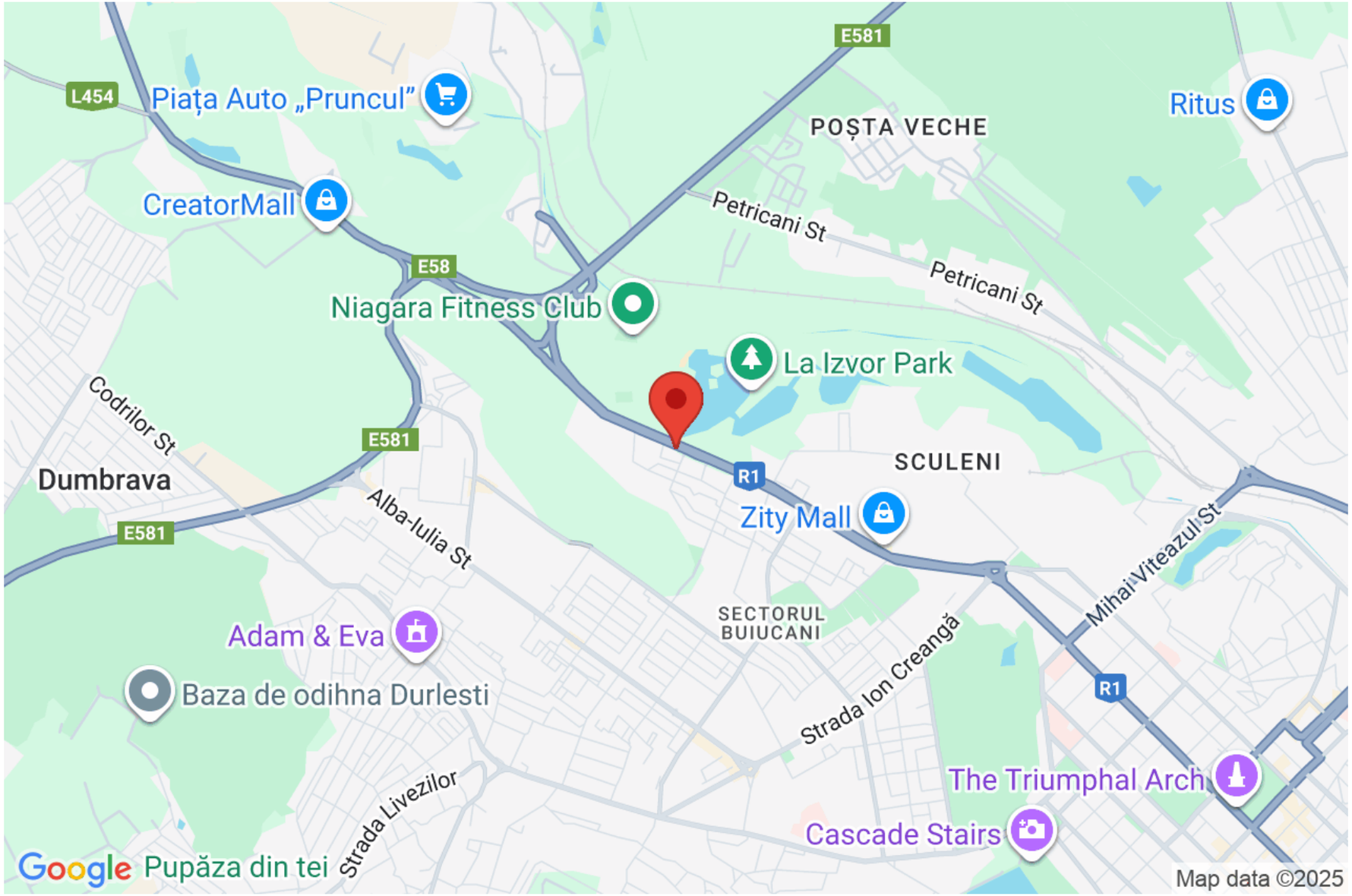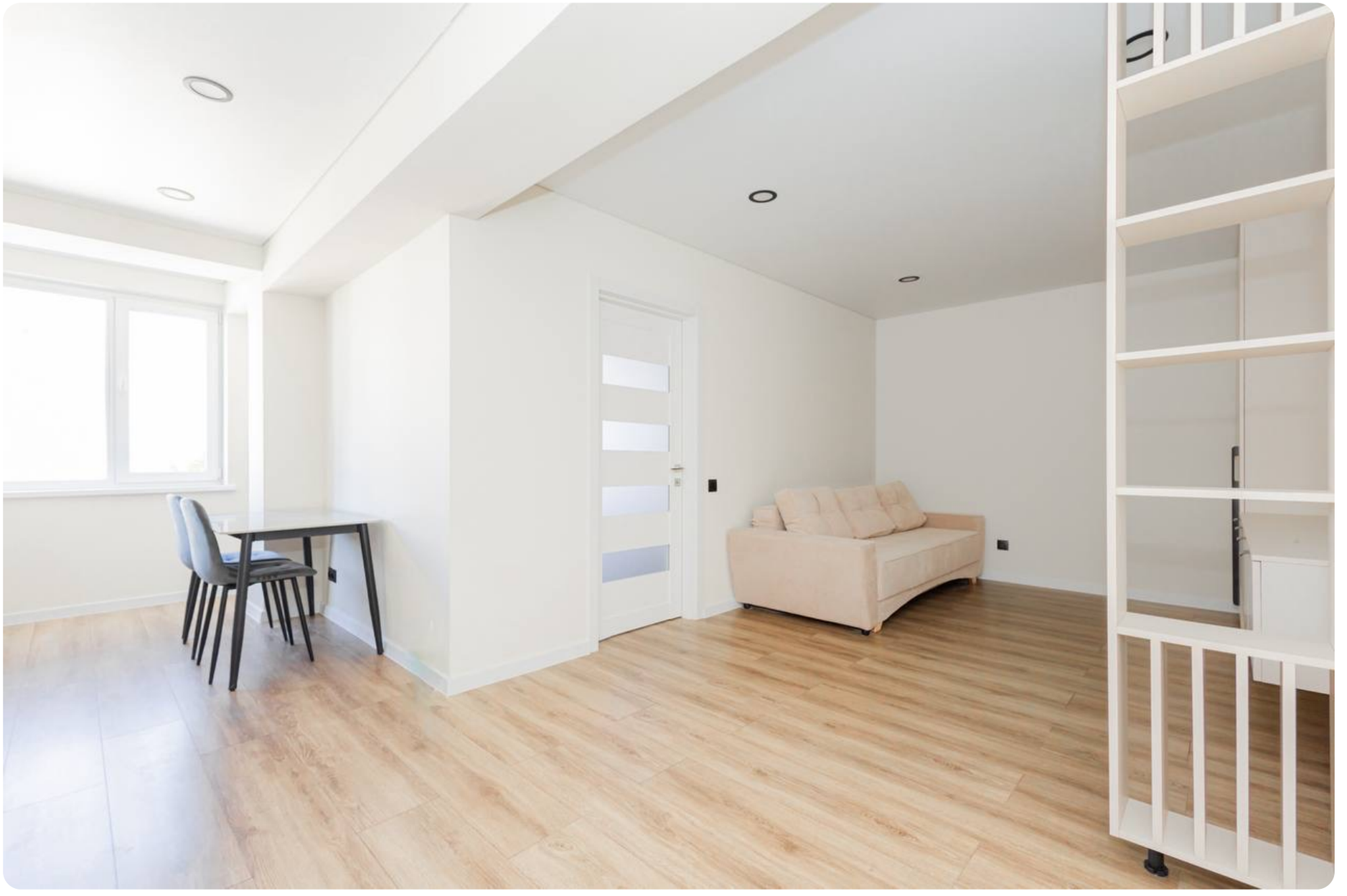
Гришко Кристина
Агент по недвижимости
+373 68388388